PAGINA 7 - PERCHE' IL PANE E' PIU' CARO A TORINO

Anno 109 Numero 50 Torino - Via Marenco 32 - Centr. tel. 65681 - Selez. passante 6568(**) L. 150 (arretrati il doppio) - (Sped. abbonam. postale G. 1/70)

Sabato 12 Marzo 1977

STAMPA SERA

QUOTIDIANO D'INFORMAZIONI

SPORT

MILANESI CONTRO TORO E JUVE

Pagine 16 e 17

una estetista specializzata di Elizabeth Arden sarà a vostra disposizione dal 14 al 18 marzo

da PROFUMI Servetti in Piazza Sabotino 1

TORINO - Ore 8 a Santa Rita

BRIGADIERE UCCISO

Sono le Brigate combattenti: "Abbiamo vendicato lo studente,,

Giuseppe Ciotta, 30 anni, il brigadiere della squadra politica, assassinato stamane in via Barletta

Un brigadiere della squadra politica della Questura di Torino, Giuseppe Ciotta, di 30 anni, è stato ucciso questa mattina, poco prima delle 8, mentre usciva dalla sua abitazione, in via Gorizia 70, per andare al lavoro. All'agguato, avvenuto sotto gli occhi della moglie, Michelina Carbonaro, di 27 anni, che era alla finestra, hanno preso parte tre uomini e, probabilmente, un quarto individuo che li attendeva poco distante.

Tutti sono fuggiti a bordo di una « 128 » verde rubata il 4 febbraio: un particolare che nel corso delle indagini non sarà trascurato. Alcune telefonate hanno rivendicato l'attentato: la prima, a nome delle Brigate Rosse, sarebbe arrivata in Questura — ma la circostanza in seguito è stata smentita —. Un'altra all'agenzia giornalistica Ansa, da parte di sedicenti Brigate Combattenti che però nel corso della telefonata hanno parlato di un carabiniere ucciso, ripetendo un errore commesso dalla Radio. Si tratta quindi probabilmente di mitomani.

Oltre alla moglie del brigadiere, un testimone oculare, che aveva parcheggiato la sua auto appena due metri più avanti di quella del brigadiere, in doppia fila, per acquistare il giornale, ha assistito da pochi passi all'omicidio. Giuseppe Ciotta è uscito dal portone, ha attraversato la strada e si è seduto al volante della sua 500.

Pochi metri più indietro si è fermata una 128 verde dalla quale sono scesi tre uomini. Il primo ha rotto con il calcio di una pistola il vetro del finestrino ed ha fatto fuoco tre volte, con una pistola a tamburo: un colpo al cuore, uno al braccio sinistro, uno alla gamba destra. Il killer ha i capelli corti, il pizzetto, la barba appena incolta, indossa un soprabito marrone. I due complici gli hanno protetto le spalle, poi tutti sono risaliti in macchina svoltando in via Mombarcaro, dove, secondo un altro testimone, a-

SEGUE A PAGINA 4 (con altri servizi)

(Servizio di **Domenico Allegretti, Salvatore Rotondo** e **Renato Scagliola**)

TENSIONE DOPO BOLOGNA

Migliaia di studenti al raduno di Roma Cortei di protesta nelle altre città

(Pagina 2)

ULTIMA ORA

MOLOTOV E SPARI FUORI CORTEO A TORINO

Un corteo di cinquemila studenti, sostanzialmente ordinato e compatto, ha percorso stamane, per tre ore, le vie del centro. La manifestazione, indetta per protestare contro l'uccisione di un militante di Lotta Continua, avvenuta ieri a Bologna, si è svolta in un clima teso e di paura. L'agguato e l'assassinio del brigadiere Ciotta, stamane, in via Gorizia, ha convinto molti studenti a non partecipare al corteo.

Si temeva che il verificarsi di qualche piccolo incidente innescasse una reazione a catena tra gli agenti (esasperati dall'omicidio del loro collega) e i giovani (esasperati per un motivo analogo).

Invece non si sono verificati scontri gravi. Due gruppi separati dal corteo hanno però lan-

Continua a pagina 2

IL PUNTO

di ENNIO CARETTO

La spirale della violenza in Italia si fa sempre più stretta, vorticosa e agghiacciante. Se l'uccisione dello studente bolognese ieri è stata effetto di uno scontro improvviso, quella di oggi del brigadiere a Torino è invece frutto della premeditazione. Come non pensare che gli assassini abbiano voluto impaurire le forze dell'ordine e acuire la tensione?

Da tempo sosteniamo che esistono oscuri legami fra la malavita, le Brigate rosse, le trame nere e via di seguito. E' chiaro che questi gruppi di delinquenti e di terroristi si accingono a strumentalizzare la rivolta giovanile, il disagio dei disoccupati, il disorientamento della polizia e dei carabinieri. Il pericolo del caos, della guerriglia permanente è concreto e vicino.

Bisogna che tutti sentano ragione. Che la sentiamo in primo luogo noi, nella famiglia e sul lavoro. Che la sentano gli studenti in rivolta (e non parliamo degli autonomi e dei provocatori). Che la sentano i partiti. Smettiamola con gli slogan e le polarizzazioni, nascondono solo sterili schemi. Rendiamoci conto che il momento è tragico. Domani potrebbe essere troppo tardi.

INFORMAZIONE PUBBLICITARIA

BOIDI · Profumeria · BOIDI

PROFUMERIA · PELLETTERIA · CALZATURE ACCESSORI ABBIGLIAMENTO

TORINO · Via M. Polo, 15 · Tel. 58.47.32

STAMPA SERA SCI

Mi piace andare a sciare a

In questa località segnalo gli impianti della società

l'albergo

il ristorante

il bar

la discoteca

Cognome

Nome

Indirizzo

Località Tel.

Inviare a «Stampa Sera» Sci - Ufficio Sviluppo, via Marenco 32, 10100 Torino.

AMMAZZATO: MA COME (E PERCHE')?

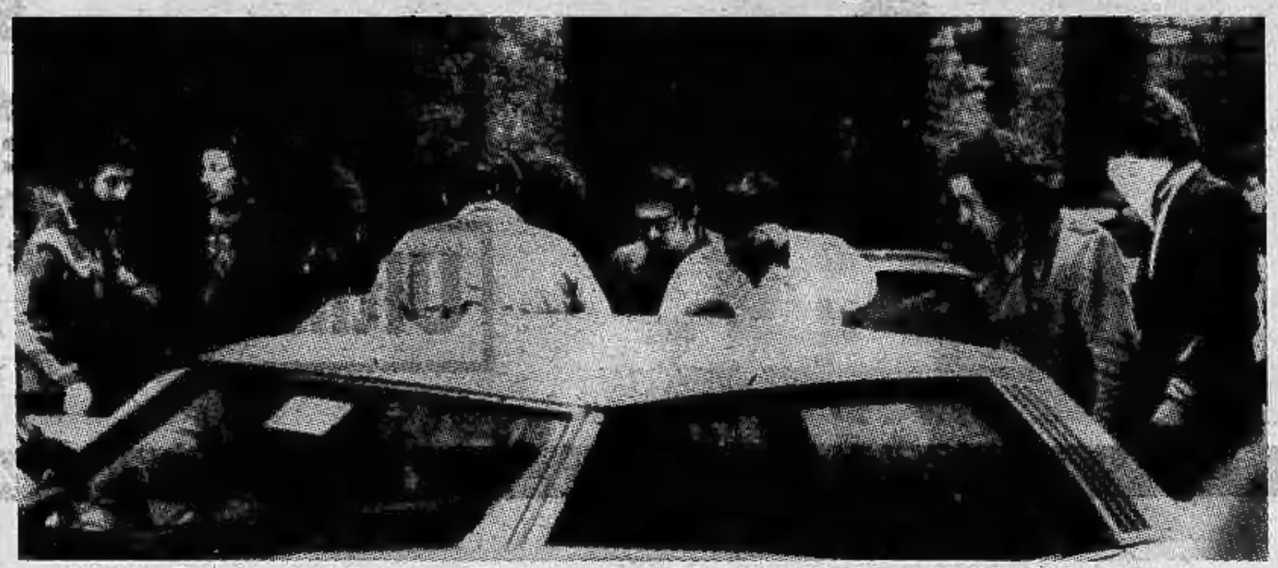

Bologna. Il luogo dove è stato ucciso lo studente Francesco Lorusso, militante di Lotta continua

Cortei in tutta Italia per l'uccisione dello studente a Bologna

TENSIONE E PAURA DOPO LA GUERRIGLIA

ROMA: GIOVANI DI 25 CITTÀ DECINE DI MIGLIAIA IN CORTEO

MARCO TOSATTI

ROMA — «Per un compagno morto non prenderemo il lutto, un giorno pagherete, pagherete tutto». Con questo ed altri slogan, due cortei di studenti medi hanno fatto da prologo stamane a Roma al più grande (e temuto) corteo che nel pomeriggio porterà nelle vie della capitale la protesta degli studenti da tutta Italia.

Le manifestazioni di stamane si sono svolte in un clima di tensione: erano organizzate rispettivamente dai comitati unitari (Fgci) e dagli aderenti al movimento studentesco. Dalle scuole occupate o autogestite sono partiti altri cortei «di quartiere».

Il ministro Cossiga

Da uno di questi cortei *«spontanei»*, di circa 500 studenti dell'istituto Fermi e di altre scuole della zona, si è staccato verso le 11,15 un gruppetto di estremisti, che è andato ad attaccare la sede della dc a Monte Mario. Contro l'edificio sono state lanciate quattro bottiglie incendiarie, di cui una è esplosa provocando lievi danni. Sono stati esplosi anche alcuni colpi di pistola, probabilmente in aria. Il gruppetto ha poi fatto irruzione all'interno della sezione, fracassando le suppellettili e ferendo il segretario della sede, mentre i numerosi iscritti che si trovavano all'interno sono fuggiti.

Nel frattempo sono continuati a giungere nella capitale quelli che daranno vita alla manifestazione di oggi pomeriggio. Il corteo, da piazza Esedra a piazza del Popolo, sarà aperto dagli universitari di Bologna, giunti stamane su 7 autocorriere, con uno striscione di Lotta Continua (l'organizzazione nella quale militava Lorusso).

Sono attese delegazioni più o meno folte da 25 città. Un treno speciale di 14 carrozze da Milano non è stato fatto transitare per la stazione centrale di Bologna, devastata negli scontri di ieri. Vagoni riservati ai partecipanti alla manifestazione sono agganciati a convogli ordinari provenienti da Torino e Palermo; da Napoli, Firenze e Venezia gli studenti arrivano in autopullman. Durante la sosta al Motta Grill di Cantagallo (noto per «l'incidente» di Almirante alcuni anni or sono) gli occupanti di 4 autocorriere di Venezia hanno *"espropriato"* 40 bottiglie di liquore.

QUARANTA ARRESTI A BOLOGNA CHI MANOVRA I PROVOCATORI?

PIERO CERATI

BOLOGNA — Bologna è in lutto: chiusi i negozi, ferma ogni attività per la morte di Pier Francesco Lorusso — laureando in Medicina, aderente a Lotta Continua — ucciso ieri negli scontri tra studenti e forze dell'ordine davanti alla facoltà di Anatomia dell'Università. In città cresce il senso di profonda [illegible] di sgomento, di paura per quanto è accaduto ieri nel giro di cinque ore, quando si è corso il rischio di precipitare in una spirale di violenza senza limiti, nella rivolta aperta. Oltre quaranta giovani sono stati arrestati, ma forse è un bilancio provvisorio.

Per tutta la notte, sporadici incidenti hanno continuato a tener viva la tensione nel centro di Bologna. Gli studenti sono «trincerati» nella zona universitaria controllati a distanza da polizia e carabinieri che presidiano i palazzi della questura e della prefettura. Alle 10 e 30, in piazza del Nettuno, è cominciata una imponente manifestazione con migliaia e migliaia di giovani.

Questa mattina la salma del Lorusso è stata sottoposta ad autopsia per accertare come il giovane è morto e cercare di sapere di che tipo è il proiettile che lo ha colpito. Ormai sull'episodio esistono molteplici versioni: l'unica ufficiale è quella del «Collettivo politico giuridico» formato dagli avvocati Gamberini, Spertoni e Insolera, che si costituiranno parte civile per la famiglia Lorusso. Il Collettivo dice di avere decine di testimonianze per dimostrare come un carabiniere abbia fatto fuoco deliberatamente sugli studenti, uccidendo Pier Francesco Lorusso; gli avvocati parlano di «deliberato assassinio».

Dall'altra parte ci sono le versioni di chi ha visto lo svolgersi degli avvenimenti a distanza: ma chi ieri sembrava sicuro di quanto diceva, oggi non lo è più. Ad esempio i bossoli di carabina a ripetizione Winchester non sarebbero stati trovati sul luogo dove Lorusso è stato ucciso; non sarebbe stato un carabiniere a far fuoco sugli studenti, terrorizzato dalle fiamme che bruciavano il suo autocarro, ma un ufficiale, il proiettile che ha colpito Lorusso sarebbe stato sparato da una pistola, non da una carabina. Si procede tra mille incertezze, soprattutto perché manca una versione ufficiale dell'episodio; si attende anche una decisione del magistrato inquirente che nella notte ha continuato gli interrogatori delle persone arrestate e dei testimoni.

Nonostante gli appelli dei partiti costituzionali, la situazione stamane è incandescente: si sa che durante la notte nella zona universitaria «commando» di giovani hanno preparato centinaia di bottiglie incendiarie. Che gli incidenti di ieri siano frutto di una lunga tensione creata dalle scorrerie degli «autonomi» non v'è dubbio. Ma chi siano i provocatori e per chi agiscano è difficile sapere.

La provocazione ha preso ieri il via da un tentativo (*«inammissibile»*, dice il pci) dei cosiddetti «autonomi» di impedire un'assemblea di «Comunione e Liberazione» e da gravi interventi delle forze di polizia. Alle tredici e trenta sono cominciati gli scontri davanti alla Facoltà di Anatomia; qui è stato ucciso Lorusso.

I compagni che lo hanno visto cadere raccontano che stava fuggendo per allontanarsi dal luogo degli scontri. *«L'hanno colpito alle spalle; era con noi, quando all'improvviso ha mormorato due volte: mi hanno beccato; è stato un assassinio».*

Dopo la morte del giovane, migliaia di studenti hanno cominciato ad erigere barricate attorno al perimetro universitario, poi in corteo si sono diretti verso il centro storico devastando la libreria *«Terra promessa»* e i negozi di via Rizzoli; attaccando il Commissariato «Due Torri» e la sede della dc; bruciando auto, formando barricate lungo le vie che conducono al centro con pullman e bidoni della spazzatura.

IL TEMPO CHE FARA'

Tempo previsto: su tutte le regioni molto nuvoloso con piogge in pianura e nevicate in montagna sulle Alpi al di sopra dei 1500 metri e sull'Appennino settentrionale e centrale al disopra dei 2000 metri. Tuttavia si instaureranno gradualmente condizioni di variabilità sulle regioni nord occidentali, su quelle centrali tirreniche e sulla Sardegna. **Temperatura:** in diminuzione al Nord e centro Italia, stazionaria al Sud.

	In Italia		All'estero		
Bolzano	+ 4	+ 14	Amsterdam	+ 6	+ 12
Milano	+ 8	+ 10	Bruxelles	+ 4	+ 15
Genova	+ 12	+ 13	Copenhagen	+ 4	+ 10
Roma	+ 7	+ 17	Francoforte	+ 8	+ 17
Napoli	+ 6	+ 16	Londra	+ 9	+ 12
Reggio Calabria	+ 7	+ 18	Mosca	— 2	+ 5
Palermo	+ 12	+ 20	New York	+ 8	+ 21
Cagliari	+ 12	+ 16	Parigi	+ 9	+ 15

TEMPERATURE DI TORINO

massima + 17,6
minima + 9,0
media + 12,5

Rilevazioni del **Servizio meteorologico dell'Aeronautica militare di Caselle** alle ore 20: press. a livello del mare 1026 mb; umidità 93%. Temperatura mass. 17; min. 4,5; media 8,5. **Previsioni:** cielo da nuvoloso a molto nuvoloso con precipitazioni isolate. Venti deboli. Visibilità buona.

STAMPA SERA

Direttore responsabile Ennio Caretto

Editrice **LA STAMPA S.p.A.**

Presidente Giovanni Giovannini

Amministratore Delegato e Direttore Generale Umberto Cuttica

Consiglieri Vittorino Chiusano, Giulio De Benedetti, Carlo Mosseroni, Cesare Romiti

Sindaci Alfonso Ferrero (pres.), Pierluigi Bertola, Secondino Riolfo

© IP. Ed. LA STAMPA S.p.A.

MOLOTOV E SPARI FUORI CORTEO

Segue dalla prima pagina

ciato bottiglie molotov e sparato alcuni colpi di pistola contro la parete esterna del commissariato di via Verdi. Altri giovani hanno lanciato una bottiglia incendiaria contro la sede della dc in via Garibaldi. L'ordigno ha danneggiato un negozio sottostante e alcune vetrine. La polizia ha effettuato cinque fermi.

Il corteo si era mosso alle dieci da piazza Solferino, ha raggiunto Porta Palazzo, poi ha continuato fino in via Principe Amedeo, alla sede della Cgil, dove è stato consegnato un comunicato. Il corteo è quindi ripartito verso piazza Castello, per tenere un comizio davanti alla prefettura. I giovani si sono infine diretti verso Palazzo Nuovo, dove la manifestazione si è sciolta.

Incidenti a Milano

MILANO — Numerosi colpi di pistola sono stati sparati da giovani della sinistra extraparlamentare nel corso della manifestazione organizzata stamane nelle vie del centro di Milano, in relazione ai fatti accaduti ieri a Bologna. Numerose bottiglie incendiarie sono state lanciate e sono state distrutte le vetrate della sede dell'Assolombarda (l'associazione lombarda degli industriali) in via Pantano, dell'Iberia (la compagnia aerea spagnola), della Klm (compagnia aerea olandese) e di un negozio di parrucchiere. Una «Bmw» di grossa cilindrata è stata distrutta a colpi di spranghe di ferro e di chiavi inglesi.

r. s.

Detto fra noi

Torino è un ghetto?

CLARA GRIFONI

Lettera della signora Lidia F., Torino:

« Dopo soli quattro mesi di matrimonio, mio marito ha avuto il trasferimento a Torino e siamo stati costretti a lasciare il nostro alloggetto di Sampierdarena, arredato con amore e in bella posizione. Qui, con tanto girare e cercare, abbiamo solo trovato un buchetto a caro prezzo, avendo dovuto rilevare delle bricciche, seppò non ce lo davano, in un decrepito palazzo di via Bava. Il gabinetto è sul balcone e se fa freddo bisogna mettere il cappotto per andare a far pipì! Non mi sarei aspettata di trovare certe arretratezze a Torino. A me sembra di vivere in un ghetto e sono molto depressa... ».

Forse si sentirà meno depressa, pensando di vivere in una canzone di Gipo Farassino, che ha dedicato molta bella voce alla « stansia da let con cusina e gabinet an sël pogieul »; retaggio di tempi non lontani dei quali resta traccia nel cuore antico d'ogni grande città. Il WC scese in Italia dalla sua patria d'origine, l'Inghilterra, ai primi del secolo; ma impiegò lustri per avere accesso ai piani nobili dei vecchi palazzi, dove la stanza da toilette consisteva in un tetro bugigattolo; che avrebbe impiegato altri lustri per trasformarsi, non diciamo nel « nirvana da operetta », con marmi, specchi, cristalli, su cui ghigna Norman Mailer, bensì in un confortevole bagno. Anche i « signori » sono arrivati cautamente all'igiene personale, alle frequenti immersioni in vasca. A tutt'oggi, molti conservano il gusto dello scomodo e del primitivo, che chiedono di sfogare almeno in vacanza (si pensi alla voga delle isole selvagge, delle bicocche riattate). Uno di questi « signori », che nell'agosto scorso è andato per i mari sullo yacht d'un grosso industriale, si compiace molto nel raccontare il seguente episodio: un mattino, i passeggeri vennero investiti da un odore che non era precisamente di salso e informati d'un guasto alle tubature che rendeva inservibili i WC. Il panfilo puntava sulle Baleari, dove sarebbe arrivato verso sera, e fino ad allora, chi avesse bisogni urgenti doveva ricorrere al « cesso aereo » escogitato dai marinai: un'imbracatura di corda, appesa all'argano delle scialuppe. Una volta imbracati, il signore o la signora venivano discesi fuoribordo sul pelo dell'acqua e, a bisogna soddisfatta, tirati su. L'operazione, discreta agl'inizi, finì per svolgersi in pubblico a dispetto della « privacy », fra risate e commenti. « Mai — concludeva il narratore — siamo stati più "naturali".

IL FISCO CONTESTA LE LORO DICHIARAZIONI

Belli ma "poveri„ i nostri divi

Marcello Mastroianni e Monica Vitti: due dei « divi » contestati dal fisco romano

ROMA — *L'«autoriduzione» delle tasse imperversa tra i «big» del cinema italiano e della capitale «bene». Il comune, confrontando l'imposta di famiglia del '73 con le dichiarazioni del '74, ha colto moltissimi divi e industriali in castagna. Qualche esempio per chi è sotto i cento milioni (ma non dovrebbe essere sopra?).*

Il capofila è Renato Ranucci, in arte Renato Rascel.

Accanto al nome del contribuente l'imposta di famiglia 1973 (in milioni). La seconda cifra è l'imponibile dichiarato.

Ranucci Renato (Rascel), attore, 93,7, 31.683.749; Mastroianni Marcello, attore, 90, 987.671; Belli Arcangelo, costruttore, 80, 4.649.680; Crociani Camillo, finanziere (Lockheed), 80, 31 milioni 456.089; Nervi Pierluigi, architetto, 80, 7.492.144; Salerno Enrico Maria, attore, 75, nessuna dichiarazione; Tattilo Adelina, editore (Playmen), 75, 15 milioni 164.808; Antonioni Michelangelo, regista, 70, 9.174.800; Bini Alfredo, produttore, 70, 22.763.717; Buzzanca Lando, attore, 70, nessuna dichiarazione; De Filippo Giuseppe (Peppino), attore, 60,35, 39.366.032; Boncompagni Ludovisi Nicolò, 60, 22.645.128; Ceciarelli Maria Luisa (Monica Vitti), attrice, 60, 110.926.805; Merzagora Cesare, senatore, 60, 55.592.750; Orlandini Remo, costruttore, 53, 1.050.444; Girotti Ernesto (Terence Hill), attore, 50, 94.301.134; Mazzini Mina, cantante, 50, 14 milioni 33.419; Rossellini Roberto, regista, 49,91, nessuna dichiarazione; Vianello Raimondo, attore, 48,85, 27.099.507; Celi Adolfo, attore, 40, nessuna dichiarazione; Orsini Umberto, attore, 40, nessuna dichiarazione; Pincherle Alberto (Moravia), scrittore, 27,27, 106.270.122; Leone Sergio, regista, 35, 6.117.247; Patroni Griffi Giuseppe, regista, 35, 10.093.505; Visentini Bruno, avvocato, 34,7, 40.086.034; De Chirico Giorgio, pittore, 30, 15.674.745;, Donati Antigono, banchiere, 30, 91.020.942; Dotti Andrea, psichiatra (marito Hepburn), 30, 28.446.253; Einaudi Mario, grand commis (ex Egam), 30, 72.630.050; Guttuso Renato, pittore, 30, 18.950.932; Levebre D'Ovidio Mario (Lockheed), 30, 20.227.238; Milan Tomas, 30, 31.882.459; Moschin Gastone, attore, 30, 15.961.806; Ventriglia Ferdinando, 30, 80.310.768.

L'altro ieri era fuggito dall'ospedale a Milano

TROVATO IL TREDICENNE CHE SI DROGA ANDAVA A ROMA PER IL CORTEO

MILANO — E' stato ritrovato: Roberto Zanetti, 13 anni, considerato un drogato abituale, il ragazzino che l'altro ieri era riuscito a fuggire dall'ospedale Fatebenefratelli, stava per andare a Roma con altri 300 studenti. Era già sul treno con i giovani che nella capitale intendono manifestare oggi pomeriggio contro la condanna di Fabrizio Panzieri, l'uccisione a Bologna di uno studente e la riforma Malfatti. Lo ha bloccato un infermiere dell'ospedale, sulle sue tracce.

La sua è una storia confusa. Il padre è un piccolo imprenditore edile di Cisliano. La madre lo accusa: « Non posso più girare a testa alta ». Roberto mancava da casa da tre mesi. Iniziò un paio d'anni fa a fumare hashish; poi passò alle anfetamine; infine alla scopolamina.

Simpatizzante della sinistra è dotato d'una maturità e d'una lucidità inconsuete per i suoi 13 anni. Scappato dall'ospedale, l'altro ieri ha raggiunto la sede di *«Canale 96»*, una radio privata vicina alle posizioni di «Avanguardia operaia». Qui ha parlato per una ventina di minuti ai microfoni raccontando la storia della sua vita. *«Con mio padre in fondo ci stimiamo* — ha detto —; *il problema è mia madre: sostiene che quando uno si droga è marchiato per sempre, che per strada lo segnano a dito »*. Ha aggiunto che in ospedale lo trattavano male. Un medico pare gli abbia detto: *« Tu sei uno dei ragazzi che vanno a rubare sulle auto per procurarsi la droga »*. E un anziano, compagno di corsia, si sarebbe scagliato a quel punto contro di lui: *« Disgraziato, farabutto, anche a me hanno rubato la radio sull'automobile »*.

Il 3 febbraio scorso, il ragazzino ha rischiato di morire per un'iniezione di scopolamina. Roberto credeva si trattasse di mescalina (un allucinogeno di origine vegetale): *« Se riesco a trovare quello che mi ha bidonato, lo massacro di botte con i miei amici»*.

Dopo aver parlato alla radio, Roberto era di nuovo fuggito. Abbiamo telefonato a *«Canale 96»*. L'avete lasciato andar via, sapete dov'è ora? *« Non possiamo sostituirci alle autorità »*, è stata la risposta.

Si è costituito, invece, l'infermiere il cui nome non è stato ancora reso noto. Resta da vedere che cosa accadrà adesso a Roberto. Verrà ricoverato, come pare, ancora al Fatebenefratelli dove evidentemente le possibilità di disintossicarlo e, soprattutto, recuperarlo a una vita normale sono poche?

n. s.

Giacomo Costa ricoverato in gravi condizioni

La malattia che uccide i famigliari dei rapiti

Ellos Mazzotti, il padre di Cristina, è morto di crepacuore. A Genova è stato ricoverato in gravi condizioni Giacomo Costa, 72 anni, padre di Piero, rapito il 12 gennaio da un « commando » di sei persone e non ancora liberato. E' all'ospedale Galliera, in pericolo di vita. Malgrado lo stretto riserbo dal quale è circondato, è trapelato che il suo stato di salute è peggiorato sino a questo punto per il dolore dovuto al sequestro del figlio.

I due episodi, gravissimi, aprono un nuovo capitolo nella lunga storia dei sequestri, un capitolo fino ad oggi appena sfiorato: la sofferenza dei parenti dei sequestrati che può condurre alla morte.

Abbiamo conosciuto il padre trentenne di un bimbo torinese che fu sequestrato e liberato dopo il pagamento del riscatto. Durante la prigionia del figlio, le sue condizioni rasentavano continuamente il collasso. A Casale parlammo col professor Broglia, cui rapirono e restituirono il figlio Fabio. L'incertezza di rivedere vivo un proprio caro, incertezza che può durare anche mesi, non diventa abitudine. E' uno stato logorante, insopportabile, che attanaglia, colpisce i centri nervosi, lascia un segno per il resto della vita.

Giacomo Costa ebbe l'ultimo contatto con i rapitori del figlio Piero il 6 febbraio scorso: da allora un lungo silenzio che ha condotto il vecchio in ospedale.

« Piuttosto che sapere mio figlio nelle mani di banditi che lo torturano, preferisco saperlo morto », ha detto un padre durante il processo Mazzotti. Una affermazione forse eccessiva, poiché la speranza di un lieto fine non potrà mai venir meno, ma che contiene una verità: l'orrore della mancanza di notizie e la possibilità, per tutto il periodo di prigionia, che il rapito possa venire ucciso o morire. *« E' un'angoscia che non dà pace »*, diceva il professor Broglia che, non a caso, si è fatto promotore di un'iniziativa che raggruppi tutti i parenti dei sequestrati per combattere con maggior forza il sempre più dilagante fenomeno dei rapimenti.

m. d. a.

Galleria TORINO

Corso Rosselli 73 - Torino - Tel. 50.40.69

OGGI alle ore 16,30

ECCEZIONALISSIMA VENDITA ALL'ASTA DI TAPPETI ORIENTALI CAUCASICI E PERSIANI ANTICHI E DI VECCHIA LAVORAZIONE CHE VERRANNO "DISPERSI" AL MAGGIOR OFFERENTE.

Banditore: sig. Mimmo Scarfone

L'UCCISIONE DEL BRIGADIERE A TORINO

La moglie era alla finestra

La moglie del brigadiere colpita da collasso

Segue dalla prima pagina

vrebbero raccolto un quarto complice. Pochi minuti dopo la vettura è stata ritrovata, non lontano, in via Gradisca.

Il brigadiere Ciotta — come ha spiegato il capo della « politica » dottor Fiorello — non era impegnato in servizi molto importanti: era addetto al controllo esterno del Politecnico, del Sommeiller, del Galileo Ferraris e di Architettura. La vittima dunque in questo caso sembra essere stata scelta « a caso », a meno che gli autori della spietata esecuzione non abbiano tentato di addossare la responsabilità dell'azione al movimento degli studenti, in seguito all'uccisione ieri a Bologna dell'universitario Francesco Lo Russo.

Troppe circostanze in questa vicenda ricalcano infatti un omicidio dello stesso genere, compiuto da professionisti a Milano il 29 aprile 1976. Il giorno precedente tre studenti erano stati accoltellati da fascisti. L'indomani tre killer avevano assassinato il consigliere provinciale missino, avv. Enrico Pedenovi, mentre usciva dalla propria abitazione. Un delitto che la polizia aveva definito «deciso, senza sbavature, freddo, preciso».

Anche in questa circostanza gli assassini hanno colpito con freddezza incredibile, indifferenti alla presenza di un testimone, a pochi passi, e di numerose altre persone. L'unica traccia sulla vettura rubata, per il momento, è rappresentata da alcune cicche di « gouloises ».

Questa mattina a Torino era in programma una manifestazione di studenti che intendevano protestare per la morte del loro compagno di Bologna. La criminale provocazione avrebbe potuto accendere una violenta reazione a catena. Chiunque ha sparato comunque questa mattina, lo ha fatto dopo aver atteso per più di un mese un'occasione. La Fiat 128 era stata rubata il 4 febbraio e questa occasione è stata quella di ieri a Bologna. Non avrebbe alcun senso logico rubare una vettura per vendicare un morto che non c'è ancora. L'unica logica, sempre la stessa, è quella della provocazione.

I genitori di Giuseppe Ciotta, avvertiti in mattinata ad Ascoli Satriano, in provincia di Foggia, sono subito partiti in auto alla volta di Torino. Il corpo del brigadiere è stato portato all'Istituto di medicina legale per l'autopsia.

Nella ridda di telefonate e minacce si è inserita all'ultima ora la scoperta di un volantino dietro a un cippo a Torino Esposizioni. Le prime righe, firmate da una non meglio identificata formazione di « Brigate combattenti », dicono:

«Rappresaglia questa mattina il brigadiere della squadra speciale dell'antiterrorismo Giuseppe Ciotta non è scesa in piazza a prestare come al solito la propria opera di killer di stato. E' stato fermato prima».

Carabinieri e polizia sul posto del truce delitto

A TORINO DA CINQUE ANNI

Veniva dalle Puglie

Giuseppe Ciotta, trent'anni. Poliziotto. Ammazzato a colpi di pistola mentre andava a lavorare, come tanti, alle otto del mattino, sulla sua « 500 ». Era uno dell'«ufficio politico» della questura, da cinque anni a Torino. Sposato, lascia la moglie e una bimba che compirà un anno fra due settimane. Le Br hanno rivendicato il delitto, parlano di « risposta ai fatti di Bologna ». Ma Ciotta, con Bologna c'entrava proprio nulla.

Era nato ad Ascoli Satriano, in provincia di Foggia, un paesino sulla collina, trenta chilometri dal capoluogo. Posto di contadini, olio e vino i prodotti di una terra avara. Giuseppe lo aveva lasciato, quel posto, nel '67, per andare alla scuola di polizia di Nettuno, vicino a Roma. Da lì era passato a Bolzano, assegnato al reparto mobile. Nel 1969 era tornato a Roma alla scuola di polizia, nel reparto guardie di ps di Roma. Poi ancora a Nettuno, a scuola per diventare vicebrigadiere.

Con quel grado era giunto a Torino, nel maggio del 1972, assegnato all'ufficio politico dal quale non si era più mosso. Non era stato protagonista di grossi fatti, pur se la sua qualifica era sempre « superiore alla media ». Si era sposato con Michelina Carbonaro, sua compaesana, amica fin da bambina. Il suo lavoro consisteva nel controllo delle scuole. Politecnico ed altre. E, proprio dal Politecnico, più che da Bologna, potrebbero scaturire gli indizi per far luce sulla sua morte: la professoressa Adriana Garizio, brigatista rossa, è in attesa di giudizio. Un altro brigatista, recentemente, è stato scarcerato per decorrenza dei termini. Un legame troppo semplice?

Le indagini non trascureranno questa pista. E' probabile che, al « Poli », Giuseppe Ciotta, brigadiere, fosse conosciuto. Cercavano una « vittima », hanno scelto lui. Lui che in tutta la sua carriera non aveva mai arrestato nessuno.

UN ALTRO SCANDALO LOCKHEED

OTTAWA — Le autorità canadesi hanno invitato ufficialmente l'Italia e la Svizzera a collaborare — entro i limiti consentiti dalle proprie leggi — all'inchiesta in corso sulle provvigioni pagate agli agenti di vendita dalla Atomic Energy Canada ltd. in relazione alle vendite all'estero di reattori nucleari. Lo ha reso noto il ministro per gli Affari esteri, Don Jamieson, precisando che l'inchiesta è condotta dalla commissione parlamentare per la contabilità pubblica.

Quando il processo a Gui e Tanassi?

ROMA — *Si farà mai il processo Lockheed? E' appena terminata la fase parlamentare del procedimento, con il rinvio a giudizio dei due ex ministri Gui e Tanassi, oltre che degli imputati laici, e già c'è il pericolo che la Corte Costituzionale sia costretta a interrompere, prima ancora d'iniziarlo, il proprio lavoro in questo senso. Gli avvocati di due degl'imputati laici, il generale Fanali e l'avv. Antonelli, hanno infatti impugnato immediatamente la legittimità delle norme sulle quali si basa il processo.*

E' normale che la difesa, anche nei procedimenti ordinari, si comporti in questo modo; l'eccezionalità del caso in questione, e di conseguenza la mancanza di una prassi alla quale fare riferimento, può rendere più facile il lavoro di «sabotaggio».

I difensori di Fanali e Antonelli sosterranno, non appena i loro clienti riceveranno l'atto di accusa, la violazione di una serie di principi costituzionali: in particolare quello che garantisce all'imputato il diritto di essere giudicato dal suo giudice naturale, e quello che prevede la possibilità di ricorrere contro le sentenze della magistratura in cassazione.

Per quel che riguarda il primo diritto, esso sarebbe violato perché la Corte costituzionale, nella sua veste di Alta Corte di Giustizia non sarebbe il giudice naturale dei « laici ». *Inoltre il giudizio dell'Alta Corte è inappellabile; di conseguenza verrebbe violato anche il secondo diritto, quello che garantisce all'imputato la possibilità di ricorrere contro giudizio.*

SCIOPERO - Se il ministro non li riceve

I VIGILI DEL FUOCO NON GARANTISCONO PIÙ

ROBERTO BELLATO

« Finora, durante gli scioperi, abbiamo assicurato il servizio di soccorso, che è un compito istituzionale. Ma non sappiamo se potremo continuare con questo senso di responsabilità ». I sindacati dei vigili del fuoco Cgil e Cisl sono pronti a inasprire l'agitazione fino alle estreme conseguenze se il ministro dell'Interno Cossiga continuerà a chiudere loro la porta in faccia. « Si rifiuta di riceverci — dicono —. Da tempo sollecitiamo una riforma del Corpo, ma non abbiamo risposta. Neppure promesse ».

Ieri la categoria ha concluso una serie di agitazioni articolate che hanno paralizzato per qualche ora anche i servizi anticendio negli aeroporti. Il disagio è stato relativo, ma è facile immaginare che cosa potrebbe accadere se gli interventi d'emergenza non saranno garantiti. I nuovi scioperi verranno decisi all'inizio della prossima settimana.

L'esasperazione cresce. *«Non sappiamo chi siamo e che cosa dobbiamo fare »*, dice Giuliano Dazzara, segretario torinese di categoria Cgil. *«Manca una legge-quadro che coordini il pulviscolo di leggine in materia, prive di regolamenti. Lavoriamo anche negli uffici ma non c'è un ruolo amministrativo. Gli organici sono assolutamente insufficienti: dovremmo essere 16 mila in Italia e raggiungiamo a stento le 13.500 unità. A Torino e provincia lavorano 80 vigili per turno, mentre dovrebbero essere almeno in 120».*

A tutto questo si aggiungono mezzi non sempre adeguati alle necessità e sedi poco funzionali. *« Non è un mistero, ad esempio, che dal portone di corso Regina le autobotti escono a malapena »*, continua Dazzara. *« C'è una delibera in Comune per modificare il piano regolatore e costruire un nuovo comando alla Pellerina, ma si continua a parlarne e basta ».*

Intanto le esigenze crescono. *«Nel '76* — dice il sindacalista — *abbiamo fatto 7400 interventi nell'area torinese, senza contare le volte in cui hanno dovuto cavarsela i vigili volontari nei paesi. Oggi, in media, le squadre escono una ventina di volte il giorno. Non sempre però possiamo agire tempestivamente e con successo. A Chivasso e Susa, ad esempio, non ci sono neppure autoscale».*

Fisim acquista in Torino

appartamenti liberi di 2/3 camere, soggiorno, servizi
zone preferenziali: S.Rita, Italia '61, Crocetta, Parella, Precollina, S. Paolo, Francia

Telefonare al 595273 / 599897

Società Finanziaria Immobiliare
Fisim s.p.a.
10128 Torino - Corso Turati 11/c

OGGI DALL'ESTERO

Visita politico-economica in Medio Oriente

Forlani al Cairo

ROMA — *Il ministro degli Esteri, Forlani, parte oggi per una breve tournée mediorientale che lo porterà al Cairo, a Damasco e a Beirut. Oggi e domani sarà nella capitale egiziana, dove parteciperà alla Fiera internazionale che vi si svolge e a cui avrebbe dovuto prendere parte il ministro del Commercio estero, Ossola.*

Lunedì e martedì mattina Forlani sosterà a Damasco, e nel pomeriggio di martedì avrà a Beirut alcuni incontri, dopo di che farà rientro a Roma.

La visita, che segue quelle di Ossola in Libia e in Iran, ha un duplice scopo. Da una parte è destinata a promuovere le esportazioni dell'industria italiana in Medio Oriente, in cambio dei petrodollari indispensabili alla nostra bilancia dei pagamenti. Dall'altra è destinata a stabilire se c'è una possibilità di mediazione italiana nella crisi mediorientale.

Forlani parlerà coi suoi ospiti anche delle tensioni nell'Africa meridionale. Il problema è urgente, perché si minacciano interventi.

Per esempio, 'la Libia auspica « un'iniziativa militare comune delle forze armate dei Paesi africani per un'azione militare unica, diretta a liquidare i regimi razzisti del Continente nero ».

IL CILE DENUNCIA UN "COMPLOTTO DC,,

SANTIAGO — Il governo militare cileno, criticato da una risoluzione della Commissione delle Nazioni Unite per i diritti umani, ha irrigidito i controlli sul Paese, denunciando l'esistenza di complotti per il rovesciamento del regime. Ha inoltre annunciato il ritiro dei suoi osservatori dalla Commissione ginevrina che nella sessione di questa settimana ha approvato la risoluzione.

E' stato il generale Hernan Bejares, segretario generale del Gabinetto, a dichiarare ai giornalisti che sono stati scoperti « *documenti sovversivi* » della democrazia cristiana, « *intesi a far cadere il governo in un tempo determinato* ». Nei documenti, ha detto Bejares, il partito democristiano contempla un'azione comune con partiti vietati quale il comunista. Il ministro ha aggiunto che le carte dimostrano altresì che la democrazia cristiana ha contatti con settori marxisti all'estero.

Il generale Bejares ha fatto il nome del presidente del partioto democristiano, Andres Zaldivar, e del vicepresidente del partito Toma Reyes, quali promotori della trama anti-governativa: « *La questione si basa su due documenti di questi democristiani che equivalgono ad autentici piani di sovversione intesi a ottenere la fine o la caduta del governo entro un certo periodo* ».

Intanto la giunta ha annunciato che non permetterà più a commissioni investigative straniere di entrare nel Paese, e ha ordinato che l'importazione e la vendita di libri, giornali, riviste e opuscoli siano soggetta alla previa autorizzazione delle autorità militari, precisando che il provvedimento ha effetto immediato.

FRANCIA: ELEZIONI LOCALI

PARIGI — La vigilia delle elezioni amministrative francesi è tesa, forse perché esse potrebbero portare alla vittoria dei socialisti e dei comunisti. Sarebbe la prima volta che una maggioranza di sinistra salirebbe al potere nell'Europa Occidentale (sia pure a livello locale). In tale eventualità forse Giscard d'Estaing dovrebbe dimettersi.

La tensione è confermata dalle accuse mosse un po' da tutti ai sondaggi d'opinione. Le critiche sono state fatte sia dal leader comunista Georges Marchais, sia dal ministro di Stato Jean Lecanuet (centrista). Il secondo è addirittura arrivato a parlare di possibilità di abusi, esprimendo pubblicamente i suoi dubbi sulla neutralità politica di certi sondaggi.

La bella moglie del premier canadese

SI "DIMETTE,, PER AMORE

Margaret Trudeau è madre di tre figli

LONDRA — *La bellissima moglie del premier canadese Trudean, Margaret, « accusata » di essere l'amante del cantante dei Rolling Stones, Mick Jagger, non solo ha seccamente smentito la notizia; ha anche minacciato di « dimettersi » dalla carica di* first lady *per non dover più incorrere in pettegolezzi.* « Dite a tutto il mondo che vorrei essere lasciata in pace per un po' di tempo » *ha dichiarato ai quotidiani londinesi* Daily Mail *e* Daily Express.

La bella Margaret ha ripetuto di amare il marito ma che non intende più agire formalmente al suo fianco nelle cerimonie ufficiali poiché tale veste la fa sentire estremamente a disagio. Per questa ragione essa non si trova in questo fine settimana ad Ottawa per accogliere il primo ministro inglese James Callaghan e la consorte. Rientrerà in Canada lunedì.

« Non sto dicendo che non voglio vivere con mio marito — *essa ha detto* — e che non voglio più essere la mamma dei miei bambini. Ma tutta la vita ufficiale pubblica, le aspettative che ci sono sulla mia persona, i giudizi sulle mie azioni ed il mio ruolo, be', tutto ciò mi ha stancato e non intendo dedicare più la mia vita

« Ciò non ha nulla che fare con la relazione personale con mio marito, che io ritengo un uomo unico ed estremamente caro. Penso che noi due siamo due esseri umani. Può darsi che il nostro amore non sia convenzionale.

SETTIMANA IN BORSA

Solo in chiusura spunti di rialzo

RENZO VILLARE

La Borsa, che alla fine della settimana scorsa era stata a un passo dal ripetere i minimi assoluti degli ultimi vent'anni, ha puntato i piedi. Non è che il risultato finale cambi molto la situazione, comunque il mercato è riuscito a tenersi in equilibrio chiudendo con un rialzo del 2,42%. Da un venerdì all'altro l'indice è salito da 37,18 a 38,08.

Il primo elemento ad aiutare la Borsa è stata una minore presenza (e soprattutto una minore insistenza) delle vendite. Questo ha consentito di lavorare in modo più tranquillo e con maggiori facilità di incontro fra opposte contropartite, soprattutto per il concorso dei titoli maggiori ai quali, forse, non è mancata qualche assistenza.

Tra i valori che più si sono distinti, da citare la Montedison e i titoli del gruppo, quali Compagnia Milano, Snia Viscosa e Banco Lariano, mentre hanno avuto ancora un andamento riflessivo le Standa. In particolare per le Montedison va rilevato il fatto che finalmente ci si è accorti della grossa influenza costituita dal continuo allargarsi del divario di prezzo fra azione senza stampiglio e azione stampigliata.

Anche le Immobiliare Roma sono state attivamente richieste per le notizie sull'invito da parte del governo rivolto alle tre associazioni cooperative di considerare l'opportunità di un interessamento alla società per contribuire al risanamento e alla ristrutturazione dell'azienda. Fra i titoli del gruppo Pesenti sono state particolarmente trattate le Franco Tosi, mentre le Italcementi hanno dovuto accontentarsi di un guadagno minore.

Il mercato ha seguito con attenzione i comunicati di parecchie società sui consuntivi del 1976. E' stata, ad esempio, positiva per la Miralanza la notizia che manterrà il dividendo a 600 lire per azione, associandolo anche quest'anno alla distribuzione di una azione gratis ogni quindici possedute (nel 1976 era stato di una azione ogni venti), dopo aver stanziato ammortamenti per 4,4 miliardi, e cioè un miliardo in più dell'esercizio precedente. La Borsa ha sottolineato positivamente una politica aziendale che non dimentica gli azionisti ma che, nello stesso tempo, tende ad aumentare le capacità di autofinanziamento in considerazione dell'alto costo del denaro. Anche la Fiat ha usufruito di un buon ricupero sia nel titolo ordinario sia in quello privilegiato (in parte riassorbito nelle ultime due sedute) dopo l'annuncio che erano pervenuti alla società dal governo libico i 400 milioni di dollari in base agli accordi stipulati alla fine dell'anno.

I migliori risultati conseguiti nel 1976 dalla Cantoni hanno permesso al titolo di ricuperare bene dopo i continui ribassi degli ultimi tempi, anche se questo miglioramento non permetterà ancora di remunerare il capitale. Infatti, per assegnare le cento lire per azione stabilite dal consiglio di amministrazione, si dovrà ricorrere al fondo sovrapprezzo azioni.

Forse questi elementi da soli non sarebbero stati sufficienti a ridare un po' di tono al mercato senza il riaccendersi di voci su di un riesame della cedolare. E' un punto che fa presa in questo inizio della campagna dei dividendi, considerato che la «cedolare secca» incide per ben il 50%. Questo significa che chi ha un giardinetto di titoli, fra società che non danno dividendo e le imposte che si devono pagare, si ritrova pressoché a mani vuote.

Nel settore del reddito fisso si è continuato in un clima di affari molto rarefatto e di sfiducia da parte di quasi tutti gli operatori. Si è passata così un'altra settimana «inutile» che non ha fatto altro che aggravare la situazione del settore

LA LIRA

ROMA — *La lira, senza «ombrelli» protettivi e con la speculazione assente, recupera terreno sulle principali valute. Anche ieri — a compendio di un'ottava svoltasi all'insegna della calma — sono state scarse le variazioni delle quotazioni in lire delle principali valute: ad un limitatissimo progresso della lira sul franco francese e sulla sterlina si sono contrapposti cedimenti altrettanto limitati sul dollaro, franco svizzero e marco. In particolare il dollaro è stato pagato oggi, sulla base delle medie Uic, 884,80 lire rispetto alle 884,65 di ieri; venerdì scorso, la valuta statunitense quotava 884,875 lire.*

PUNT E MES

IL SUO COLORE È NATURALE.

Carpano ve lo ricorda

Nel 1786, quando i coloranti artificiali
erano sconosciuti, Antonio Benedetto Carpano,
alambiccando nella sua liquoreria di Piazza Castello a Torino,
inventava un aperitivo a base di vino di collina,
zucchero ed erbe di montagna, il tutto amalgamato
con sapiente invecchiamento.
Solo questi componenti naturali davano
a quel liquore il suo inconfondibile colore dorato.
La Carpano, fedele alle sue tradizioni,
continua ancor oggi ad applicare rigorosamente
questa antica, sapiente ed al tempo stesso semplice ricetta
composta di elementi assolutamente naturali.
Anche per questa ragione un Punt e Mes
nessuno lo sceglie a caso.

TORINO CRONACA

EX VALLESUSA

LANZO, RIVAROLO 750 LAVORATORI SENZA SPERANZE?

Sembrano destinati a non finire mai i guai dei lavoratori dell'ex cotonificio Vallesusa. Dato saliente del piano presentato dalla Montedison nell'ultimo incontro romano è che 750 persone circa perderanno il posto di lavoro. Quattrocento a Rivarolo e 350 a Lanzo (secondo i dati dell'azienda).

« Siamo disponibili ad affrontare qualsiasi discorso di riconversione », *dice il segretario provinciale della Federazione lavoratori tessili, Renzo Luciano.* «A studiare nuove soluzioni produttive, ma non possiamo lasciare passare tagli occupazionali di questa portata. Abbiamo chiesto alla Montedison di preparare un altro piano e di presentarsi al prossimo incontro fissato per il 21 di questo mese con proposte costruttive. Il problema dell'ex Vallesusa deve essere inquadrato nella soluzione generale del settore fibre e nella vertenza Montedison ».

La soluzione concordata fra sindacati e direzione del gruppo per gli otto stabilimenti che sono stati di Felice Riva, prevede la creazione di altrettante nuove unità produttive formate da Montefibre (quota azionaria del 30 per cento) e nuovi partner. Per Mathi, Susa, Perosa, Strambino e Breno non ci sono stati problemi. Entro breve tempo dovrebbe realizzarsi la stessa cosa per Collegno. Decisamente più difficile la situazione di Rivarolo e Lanzo. Dei 900 dipendenti dello stabilimento del centro canavesano, 450 hanno trovato impiego nella fase di tessitura, 150 in quella di filatura e finissaggio: ne rimangono oltre trecento.

Ancora peggio vanno le cose a Lanzo: qui di partner non se ne parla nemmeno e, meno che meno, di riconversione produttiva. Sembra che non ci sia altra soluzione che la chiusura con licenziamento di 330 persone.

La moglie e la figlia dello Zanellato. La figlia della vittima con il marito

MIRAFIORI: IL DELITTO IERI SERA AL REPARTO 88

Alla minaccia "ti faccio rapporto„ gli affonda il cacciavite nel collo

Un operaio del reparto presse della Fiat Mirafiori, ieri sera alle 22, esasperato dai continui rimproveri del suo caposquadra, durante una ennesima lite, lo ha ucciso con un colpo di cacciavite. Il punteruolo triangolare è affondato nel collo della vittima in zona cervicale, recidendo un'arteria. Per l'uomo non c'è stato più nulla da fare. L'operaio portato in questura, sconvolto, ha mormorato: « Da undici anni è stato un inferno. Perché l'ho fatto? Ho rovinato la mia famiglia ». I protagonisti del tragico episodio sono Mario Zanellato di 48 anni, abitante a Venaria, via Buridani 50 con la moglie Isabella e la figlia Paola, 24 anni, insegnante elementare. La vittima è Romolo Peverelli, 51 anni, abitava in via Caprioli 38, con la moglie e un figlio, anch'egli dipendente Fiat; un'altra figlia è sposata.

Ecco la ricostruzione del fatto. Sono le 22,05. All'officina 88 del reparto presse della Fiat Mirafiori in via Settembrini 15 vi sono state ore di tensione. C'era stato uno sciopero fino alle 19. Mario Zanellato era uscito dal reparto per la manifestazione. Rientra puntuale per la ripresa del lavoro. Il caposquadra Peverelli gli dà l'incarico di pulire uno scaffale. Zanellato si sente evidentemente offeso da questo ordine. Si accinge comunque alla pulizia brontolando. Sono presenti in quel momento altri tre colleghi, Massimo Rossotto, 28 anni, Michele Rosano, 30 anni e Domenico Meinardi. Il loro turno deve finire alle 23. *« Non avevano buoni rapporti i due. Da undici anni lavoravano fianco a fianco. Alcuni mesi fa, Mario Zanellato era stato multato di una somma pari all'importo di tre ore di lavoro ».* Dirà in questura l'operaio: *« Ce l'aveva con me, non potevo non protestare ».*

Sono le 21,40. Zanellato interrompe il lavoro di pulizia. *« Mi sembrava di aver lavorato a sufficienza e inutilmente. Era chiaramente un incarico per punirmi ».* Il caposquadra lo invita a proseguire il lavoro, perché *« non era fatto bene ».* Esplode il litigio. Violento. Frasi secche cariche di rancore. Dicono i testimoni: *« Abbiamo soltanto sentito chiaramente: "Ti faccio rapporto e poi vediamo" ».* Adesso è Mario Zanellato che racconta in questura: *« La solita frase esasperante "ti faccio rapporto", non sapeva dire altro. Anni di piccoli e grandi soprusi. Non ci ho visto più. Ho preso la prima cosa che mi è capitata fra le mani e ho colpito ».*

L'arma occasionale impugnata dall'operaio è un cacciavite triangolare lungo 24 centimetri. Un solo colpo, fatale. Il cacciavite penetra alla base del collo e recide una arteria. Il caposquadra si accascia quasi senza un gemito. L'altro resta in piedi accanto alla vittima, inebetito con il cacciavite in mano che poi lascia cadere sconvolto, nel bidone della segatura. Non scappa, non riesce a dire nulla. Quando arriva la polizia si lascia portar via e quasi non cammina.

Soltanto in questura ancora sotto choc, mormora: *« Mia figlia, che cosa dirà la mia bambina; l'ho rovinata ».* Dicono i colleghi che della figlia era orgoglioso. *« Si era diplomata maestra e lui era felice. Ci leggeva le poesie che la sua Paola scriveva ».*

Non appena il caposquadra Peverelli è caduto a terra, i colleghi lo hanno subito soccorso, ma *« si capiva che c'era ben poco da fare ».* Alle Molinette i medici hanno tentato il possibile, ma alcuni minuti dopo il ricovero l'uomo è morto. E' stato chiesto allo Zanellato: *« Si rende conto di cosa ha fatto? ».* L'operaio ancora non sapeva di avere ucciso. Ha alzato gli occhi allucinato: *« Spero che la ferita non sia grave. Ho perso la testa. Perché l'ho colpito? Proprio ora che mi mancava un anno alla pensione. Non merito comprensione, condannatemi, uccidetemi. La mia famiglia è rovinata ».*

Mario Zanellato

Sequestro Botticelli

Gli arresti a Chivasso

27 gennaio 1977: mentre la banda Vallanzasca sequestra a Varese l'architetto Rino Balconi, ad Ascoli un altro ramo dell'Anonima rapisce Mario Botticelli, industriale calzaturiero, trascinato a viva forza fuori della sua villa di Ascoli Piceno.

11 marzo 1977: i carabinieri di Chivasso arrestano due individui, Tommaso Farris, 42 anni, nato a Cagliari, proprietario di una officina in via Falchera 38 e suo cognato Ignazio Cocco, 26 anni, via Falchera 30. Nell'officina i carabinieri hanno recuperato 70 milioni appartenenti, senza alcun dubbio, al riscatto Botticelli. Le indagini, ora, devono accertare come siano arrivati, i milioni, a Chivasso e come i due arrestati siano legati alla banda che rapì l'industriale.

Al duplice arresto i carabinieri sono arrivati attraverso la cattura d'un evaso, Domenico Tartaglia, 27 anni, scappato dal carcere di Asti un anno fa. E' stato il Tartaglia, sorpreso su un'auto con armi e tre milioni, anch'essi del riscatto Botticelli, a fare il nome degli altri due.

DEPUTATI RADICALI DIMISSIONARI

Subentrerà Pezzana?

Prima il digiuno, poi le dimissioni: così continua la protesta radicale. Marco Pannella, Mauro Mellini, Emma Bonino e Adele Faccio sono i quattro parlamentari dimissionari. Motivo della drastica decisione, comunicata con una lettera al presidente della Camera Ingrao, è la mancata applicazione della riforma carceraria. Questa mattina, nel corso di una conferenza stampa, il gruppo radicale ha esposto i motivi di questa nuova azione. Si è denunciata, tra l'altro, l'indifferenza del governo nei confronti dei problemi degli agenti di custodia e la mancanza di volontà politica nell'affrontare l'improrogabile tema delle carceri italiane.

« Voglio precisare — *ha detto Pannella* — che il Parlamento si era impegnato ad assumere provvedimenti urbenti per quanto riguarda, in particolare, gli agenti di custodia. L'ordine del giorno risale al dicembre scorso ».

« In questi quattro mesi — *continua Pannella* — non si è fatto niente. La cronaca ci parla di continui di evasioni e a questo punto i casi sono due: o è il risultato di un malgoverno totale, oppure c'è sotto una provocazione in atto. Ci viene da pensare; infatti, che esista un preciso tentativo di gettare il paese nel caos, per aver buon gioco a far passare la legge speciale, più restrittiva, ovviamente ».

« Prima che sia troppo tardi — *ha concluso* — bisogna disinnescare la bomba carceraria perché la strategia delle morti, in questo momento in Italia, passa proprio attraverso le carceri ».

« Ci siamo resi conto — è *intervenuta Adelaide Rocca* — che il governo ha scelto la strada dei tempi lunghi e, questa decisione, rientra nella strategia della destabilizzazione dell'ordine. Si rimanda la riforma e, di conseguenza, si rimanda tutta quella parte che vedendo negli agenti di custodia degli operatori per il recupero sociale dei detenuti, implica la smilitarizzazione degli agenti stessi ».

Se, attraverso la normale prassi parlamentare le dimissioni saranno accettate, cosa improbabile, cambieranno i quadri del gruppo radicale. Al posto dei quattro parlamentari entreranno i primi esclusi: Angelo Pezzana, Marisa Galli, Franco De Cataldo e Roberto Ciociomessere. « Cambieranno i nomi — *ha dichiarato Pezzana* — ma la linea politica sarà sempre la stessa ».

d. dan.

GIAVENO — L'ufficiale giudiziario Vittorio Cioogna è stato aggredito, minacciato e gettato a terra dal diciassettenne Giancarlo Ottobrino. Ieri pomeriggio si era presentato in via S. Francesco d'Assisi 38 per intimare a Rosa Ottobrino e ai tre figli di lasciare libero l'alloggio secondo la sentenza del Tribunale di Torino in favore del parroco Don Sacco.

UNICA GRANDE OCCASIONE IN SAUZE D'OULX
ZONA PRARIOND - VENDITA DIRETTA

Alla partenza della seggiovia per Sportinia, al termine della Gran Pista, in uno spazioso dolce pendio soleggiatissimo, formante un meraviglioso terrazzo con incantevole veduta dell'arco alpino dell'alta Valle di Susa, sta sorgendo il condominio « LE PETIT MONDE », signorilmente rifinito, con architettura montana, perfettamente inserito nell'ambiente ove non sorgeranno altri complessi per il rispetto della piste, del verde e dell'ecologia.
In questa invidiabile zona potrete finalmente acquistare il VOSTRO APPARTAMENTO.
Una-due-tre camere con cucinino, semplici e doppi servizi, terrazzi o giardini privati, cantina, portineria, sala giochi attrezzata, deposito sci, cabina telefonica, posti auto.
Mutuo fondiario ventiquinquennale e facilitazioni.
Telefonare ore ufficio 011-650.74.80 - Domenica personale in loco.

GORGONZOLA
clin
Sperimentate la convenienza, la genuinità e il gusto del prodotto delle migliori stalle della zona tipica.
Cooperativa Latte Indenne - Cameriano (No)
Tel. 0321/54.113 - 390.393.
Giorni di vendita: MARTEDI' - GIOVEDI' - SABATO.
Troverete anche salumi - formaggi - riso - carne.

Si prepara fra Pan e Franca drammatico confronto a due

Pausa al processo contro Paolo e Tarcisio Pan, Franca Ballerini e Germano La Chioma. Il dibattimento è stato rinviato a venerdì prossimo. In programma l'interrogatorio della Ballerini e, forse, un confronto tra i due amanti. Dopo la seconda giornata, qual è la posizione degli imputati?

Tarcisio Pan. *Confidandosi con un amico, accusò il fratello dell'uccisione di Fulvio Magliacani e Giovanni La Chioma, dicendo di aver aiutato a far sparire i cadaveri e ammettendo la sua presenza al secondo delitto. In aula, giovedì, ritratta, smentisce la sua presenza a Nizza ma conferma le accuse al fratello per la morte di Magliacani.*

Paolo Pan. *Finora si era limitato a negare tutto, evitando di accusare gli altri perché ciò «ripugnava alla sua coscienza». Ieri cambia tattica, senza mezzi termini accusa la Ballerini di aver ucciso il marito, «durante una lite», e Germano La Chioma di aver soppresso il cugino. A se stesso Paolo Pan riserva il ruolo di «becchino internazionale».*

Germano La Chioma. *Secondo lui, a uccidere suo cugino è stato Paolo Pan, in macchina, con due colpi alla nuca. Tarcisio non c'era. Del delitto Magliacani né lui né Giovanni sapevano nulla, afferma.*

Franca Ballerini. *Il malore di ieri è dovuto alle accuse nei suoi confronti dell'ex amante? Venerdì confermerà probabilmente di essere stata all'oscuro dell'intenzione di Paolo di uccidere Fulvio Magliacani e di «essere stata messa di fronte al fatto compiuto».* **m. sp.**

Milleduecento panettieri vendono 1200 quintali al giorno

Perché aumenta il pane

Le panetterie a Torino sono 1200 per un consumo di 1200 quintali di pane al giorno. Di queste circa 550 hanno il forno mentre le altre 650 sono soltanto rivendite. Una polverizzazione commerciale che è in parte la colpa dei recenti aumenti del prodotto. Le giustificazioni dei panettieri sono però altre. Una tabella presentata al prefetto con il nuovo prezzario elenca tutti gli aumenti dei componenti il dato di panificazione che giustificano le maggiorazioni. Il prospetto enumera gli aumenti verificatesi fra il 14 luglio dello scorso anno e la fine di febbraio: miscela da pane da 19 mila a 23 mila; mano d'opera di 275,60 lire all'ora; gasolio per riscaldamento forni da 85,09 a 106,89; metano da 56,50 a 100,48; strutto per condimento da 400 a 550; energia elettrica da 20,75 a 26,73; benzina per veicoli adibiti alla distribuzione da 400 a 500.

Aumenti che hanno una incidenza del 16,90 per cento ma che i panificatori dicono di aver voluto contenere lasciando la loro parte di guadagno percentuale e impegnandosi, per ora, a non chiedere alcuna revisione del prezzo calmierato del pane comune per favorire le categorie meno abbienti. E' proprio sul pane comune che dovrebbero puntare i consumi non solo per quanto riguarda il risparmio ma anche, ed è importante sottolinearlo, perché finisce per essere un prodotto più genuino e più digeribile.

I prezzi del pane sottoposto a calmiere si differenziano soltanto per le due pezzature prodotte; fino a 200 grammi 400 lire al chilo, i pani più grandi 380. Il problema nasce però dalle disponibilità dell'offerta. Secondo le disposizioni prefettizie, anche per espresso impegno delle associazioni di categoria, è fatto obbligo ai rivenditori di pane di tenere a disposizione del pubblico tanto il pane comune quanto quello di prima qualità. **al. rig.**

I medici e la legge

Il dott. Guido Fritz ci scrive per precisare che *«non esercita attività retribuita alle dipendenze dell'ospedale Sant'Anna, né di qualsiasi altro ospedale».* Il medico ci ha spiegato che, pur lavorando alla Salus, compie il suo tirocinio alla clinica universitaria. Il sindacato Cgil ospedalieri, che ha presentato la denuncia, da parte sua risponde: *«Non abbiamo difficoltà a rettificare eventuali errori, purché l'Ente ospedaliero S. Anna, al più presto, confermi la fondatezza o meno della denuncia che gli è pervenuta».*

TACCUINO DEL LETTORE

Oggi festeggiamo

S: Nicodemo. S. Orio. S. Gregorio. S. Fina: S. Aureliano. S. Innocenzo.

Oggi sabato 12 marzo: il sole è sorto alle 6,48 e tramonta alle 18,30. Primo quarto alle ore 12,35.

Domani festeggiamo: Rodrigo. Salomone. Teodora. Ansovino. Eufrasia.

Autoriparazioni

Aperte oggi e domani dalle 14 alle 19 e dalle 8 alle 13.

Officine: via Gravere 35 (tel. 77.60.35); via Valeggio 10 (tel. 58.10.75); via Monte Novegno 30 (tel. 30.37.93).

Elettrauto: via Corresio 19 (tel. 73.77.51); via Assietta 15 (tel. 51.17.48); via Tripoli 198 (tel. 32.36.83).

Servizio Fiat: oggi e domani il servizio assistenziale è garantito dall'officina Star, via San Massimo 21, telefono 830.000, con orario dalle 9 alle 12,30 e dalle 14 alle 19. I centri assistenziali di corso Francia e di corso Bramante resteranno chiusi. Durante la settimana la chiusura è anticipata alle ore 18.

Fiat-Service: inizio autostrade To-Mi e To-Ivrea-Aosta, telefono 800.19.88 aperto oggi e domani con orario dalle 8 alle 21.

Servizio Lancia: officina aperta domani dalle 8,30 alle 12,30 e dalle 14,30 alle 18,30: via Locana 13, telefono 774.727.

Servizio Alfa Romeo: officina aperta domani dalle 8 alle 13: corso G. Ferraris 104, telefono 596.160.

Farmacie di turno

Aperte domani e lunedì, con servizio continuato dalle ore 8,30 alle ore 19,30: c.so Regina Margherita 256; v. Milano 11; v. Nizza 15; v. Bionaz 23; v. Reggio 1; c.so Racconigi 186; v. Mosca 1 ang. v. Coppino; v. Boccaccio 16; v. Borgaro 103; v. Exilles 46; v. G. Reni 155-157; c.so Corsica 9; p.za Statuto 4; c.so Duca degli Abruzzi 66; a. Nizza 183; c.so Giulio Cesare 48; c.so Siracusa 87; v. Palestrina 45; v. S. Tommaso ang. v. Bertola; v. Giolitti 7/C; v. Pinchia 1/bis ang. c.so Orbassano; v. S. Remo 37; c.so Re Umberto 58; v. Tofane 71; p.za Adriano 12; c.so Francia 385; v. S. Francesco da Paola 10; c.so Taranto 15; v. Berino 6 ang. v. Lanzo; v. S. Secondo 9; c.so Sebastopoli 143; c.so Toscana 185; v. Candiolo 31.

Manifestazioni

Zanone al Carignano: oggi alle 17,30, al Teatro Carignano, manifestazione di chiusura della «settimana del pli», con intervento del segretario nazionale on. Valerio Zanone.

Concerto per la Fidapa: Stasera, alle 21, nella «saletta» del Conservatorio (via Mazzini 11) si terrà il primo dei tre concerti organizzati dalla Fidapa, associazione femminile che promuove le arti e il lavoro. Il programma comprende tra l'altro musiche di Palestrina, Banchieri, Ghedini, Bartok e cinque canti popolari eseguiti dai Piccoli Cantori di Torino, diretti da Roberto Goitre. I prossimi due concerti si svolgeranno mercoledì 6 aprile con il chitarrista giapponese Kakimuna Hirotosugu e martedì 3 maggio con il duo pianistico a quattro mani Carla Papini e Domenica Brunetta.

Pronto intervento

Soccorso pubblico d'emergenza 113; Questura 512.444; Volante 555.555; Carabinieri (Radiomobile) 312.121; Polizia Stradale 533.853; Polizia femminile 515.222; Vigili del fuoco 22.222; Vigili Urbani 272.833-277.322; Soccorso Aci 116.

Ambulanze

«Torino Urgente» 57.75; Croce Rossa 511.828 - 534.000; Croce Verde 549.000; Municipali 852.440.

Autosoccorsi

Aci (v. Cigna) tel. 854.343; c. G. Cesare 169 (tel. 200.000) aperti giorno e notte.

GALLERIE E MUSEI

ARCIPELAGO (Bonafous 8 - 878.668): La meccanica di Fernando Conti.
BOB BEN (S. Teresa 20/C - t. 518.947) personale di I. Olivier.
CHATEAU MUSEE DE CAGNES: Exposition de H.M. Cahours et E. Chappel.
CITTADELLA (Bertola 31): Sobrero.
CORVO BLU - Giaveno: O. Campagnari, Deabate, Quaglino, Vellan.
DOCUMENTA (S. Maria 2, 513.304): fotografie di Eugène Atget.
DORIA (Doria 21): Mimmo Savica.
GALLERIA QUAGLINO: Parmigiani.
GALLERIA 53 - Saluzzo (via Torino 61): Nino Parola.
GALLERIA DELL'ORCO - Rivarolo: Personali dei pittori Elena Dragone e Bortolo Bortolasi.
GISSI (p. Solferino 2, t. 534.473): Sebastian E. Matta. Olii, pastelli. Or.: 10-13; 16-20; fest. 11-13.
LA SEMANTICA - Chieri (947.1518): Abecuc-M. Gilardi.
MATEF (v. San Secondo 104 - tel. 500.031) Anna Boggio.
NARCISO (p. Carlo Felice 18, telef. 543.125): Bruno Caruso.
PIRRA (v. Bava 4, tel. 832.075): Maîtres et petits maîtres.
PIRRA (c. Cairoli 32, tel. 877.344): Carlo Bossoli «appunti di viaggio».
ROSARIA (S. Maurizio 53): R. Leone.
RICERCHE (G. Cesalis 12, 760.501): Personale di Liliano Petrovic.
S. AGOSTINO (v. S. Agostino 5 - t. 535.963) 200 artisti.
S. GIORS (S. Simone 1): A. Priano.
TRIADE: personale Sara Carbone.
TUTTARTE (Garibaldi 35) Garonis.
TUTTAGRAFICA (B. Carlina 19): G. Tamiozzo. Inaug. dalle 18,30 alle 21.

ASSOCIAZIONE PIEMONTESE GALLERIE ARTE MODERNA

ACCADEMIA: Luciano Schifano.
A.I.C.: Mignece e altri artisti.
BERMAN: Camillo Merlo.
CAVOUR - Moncalieri: Pasquero, Sesia Della Merla, Zucca, Masperi.
DANTESCA: M. Pavesi Mazzoni.
DAVICO: Remo Squillantini.
ESKENAZIARTE (Massena 19): Collettiva e miniquadri nuifs.
LA BUSSOLA (v. Po 9): Mario Sironi, 45 opere scelte.
LA GIOSTRA - Asti: Sergio Unia.
LA PARESINA (Moncalieri 47): Steinberg, Petlin, Hulberg.
LA TAVOLOZZA: Alessandri.
LE IMMAGINI: Renzo Vespignani.
LINEA - Cuneo: Leoni Gischia.
MARTANO: Gastone Novelli.
VIOTTI: Jacques Trouvé.

MUSEO NAZIONALE DEL CINEMA (Palazzo Chiablese): alle 18 e 21,15 Il vendicatore nero di H. Levin con E. Flynn, I. Dru, P. Finch (St. Uniti-Gr. Bretagna 1955, Colori. - Min. 85).

Farmacie aperte nel pomeriggio

Farmacie aperte oggi dalle 15 alle 19,30: Piazza Vittorio Veneto 10; Via Stradella 198; C. Toscana 17; C. Vittorio Emanuele 34; C. Traiano 73; C. Peschiera 146-C; Via Gorizia 133; Via Nizza 15; Via Monginevro 126; C. Francia 273; Via Po 51; Via Bionaz 23; C. Fiume 4; C. De Gasperi 6; Via Reggiani 2; Via Reggio 1; Via Chiesa della Salute 45; Via Nicola Fabrizi 102; Via Garibaldi 24-26; C. Francia 87; C. Peschiera 244-A; Via Mosca 1 ang. via Coppino; Via Frejus 41; Via Roma 24; C. Dante 78; Via Rieti 55; C. Grosseto 165; Via Asinari di Bernezzo 134; Via Negarville 8; Via Passo Buole 168; Via Ivrea 47-49; C. Cadore 19; Via Exilles 46; Via Guido Reni 155-157; C. Corsica 9; Via Giachino 53; Via Arnaldo da Brescia 38; Piazza Manno ang. via Isernia; Via Garzigliana 1; C. Giovanni Agnelli 58; Via G. Medici 28-30; Via delle Orfane 25; Piazza Paleocapa; Piazza Repubblica 21; Piazza Statuto 4; Via Nizza 65; C. Svizzera 42; C. Potenza 92; Via Porpora 41; Via Cibrario 83; C. Duca degli Abruzzi 66; C. Verona 21; C. Principe Oddone 28; C. S. Maurizio 35; Via Rivalta 50-A; Piazza Respighi 3; Via S. Secondo 46; Viale dei Mughetti 11; C. Grosseto 214; Via Buenos Aires 77; Via Cigna 44; Via A. Cecchi 54; C. Giulio Cesare 48; C. Siracusa 87; Via Luini 41 ang. via Lemie; Via Oxilia 13; Via Monginevro 113; Via Tunisi 99; Via Palestrina 45; Largo Semplone 182; C. Belgio 41; Via Brandizzo 99-93; Piazza Pitagora 9; Via S. Tommaso ang. via Bertola; C. Taranto 183-C; Via Tunisi 51 ang. via Spaventa; C. Stati Uniti 5; Via Giolitti 7-C; C. Casale 110; C. Francia 315-bis.

Via Piffetti 31 bis; v. Bologna 93; v. Pinchia 1 bis; v. M. Vittoria 3; l.go Orbassano 70; v. Di Nanni 71; v. S. Remo 37; v. Tripoli ang. v. Montalcone; c. Traiano 158; c. Vinzaglio 31; v. Mazzini 31; v. Vanchiglia 29; v. O. Vigliani 169; v. Stradella 36; gall. Umberto I; p. C. Bozzolo 11; v. Tofane 71; v. Passalacqua 11; v. Giolitti 36; v. De Sanctis 82; p. Adriano 12; v. Foligno 69; c. Moncalieri 257; v. Barletta 93; c. Sempione 112; v. Sacchi 4; c. Francia 1 bis; v. Mad. Cristina 30; str. San Mauro 179; c. G. Agnelli 117; c. Orbassano 216; c. V. Emanuele 76; v. G. Borsi 116; c. Brianza 22; v. Bardonecchia 99; v. Braccini 101; c. U. Sovietica 281 bis; v. Berino 6 ang. v. Lanzo; v. Garibaldi 13; c. Toscana 185; c. F. Turati 74; c. Tassoni 66; c. Sommeiller 31; c. Casale 203; c. Francia 177; v. Cernaia 24; v. Genova 91; v. M. di Pietà 21; c. Maroncelli 28; c. Sebastopoli 294; v. Cibrario 33 bis; c. Casale 316; v. Capelli 67; c. G. Cesare 116; v. Mad. Cristina 78; c. Sebastopoli 206; c. U. Sovietica 417; v. Nizza 314; v. Po 14; v. Sesia 1; v. Bertholiet 10; v. Nizza 108; v. S. Donato 55.

PARRUCCHIERI

Nuovi orari

L'orario degli esercizi di barbiere, parrucchiere per uomo e donna e affini è stato ridotto a partire dal primo marzo scorso, per venire incontro alle richieste dei lavoratori del settore. Il decreto del sindaco conferma la chiusura completa per la domenica e il lunedì e indica per gli altri giorni questo orario: 8,30-12,30; 14 e 30-19,30, con una mezz'ora di tolleranza alla chiusura per ultimare il lavoro.

MONTONEROS

GIUBBINI PELLE uomo-donna L. 35.000
GIACCHE PELLE uomo-donna L. 50.000
SOPRABITI PELLE uomo-donna L. 100.000
BORSE PELLE da L. 13.000 a L. 20.000

VIA TORRICELLI 38 - TEL. 596.990 - TORINO

E' mancato ai suoi cari

Massimo Massa

cavaliere di Vittorio Veneto decorato

Addolorati lo annunciano la moglie, i figli con le rispettive famiglie, nipoti e parenti tutti. La presente è partecipazione e ringraziamento a funerali avvenuti.
— Torino, 11 marzo 1977.

Il Cra piemontese e la Sezione torinese degli Arditi Figc si associano al lutto per la scomparsa dell'arbitro benemerito

Massimo Massa

— Torino, 11 marzo 1977.

Improvvisamente è mancato all'affetto dei suoi cari

Antonio Saudino

premio fedeltà FIAT

Addolorati lo annunciano: la moglie Anna e parenti tutti. Un particolare ringraziamento al dr. Gerardo Molfese. Funerali ore 16 del 12 corr. mese. Parrocchia Nostra Signora della Salute. La cara salma proseguirà dopo il funerale per il cimitero di Lombardore.
— Torino, 11 marzo 1977.

Patrizia e Tiziana Tosatto si uniscono al dolore della zia Anna.

E' mancata ai suoi cari

Maria Pignolo Denughes Stroppiana

Ne danno l'annuncio: la figlioccia Luciana Panzeri col marito e Paola; sorella, fratello, cognate, nipoti e parenti tutti. Un particolare ringraziamento al dott. Carlo Prolo per l'amorevole ed assidua assistenza. Funerali sabato 12 corr. ore 14,30 partendo da corso Belgio 92.
— Torino, 9 marzo 1977.

Cristianamente è mancata all'affetto dei suoi cari

Maria Bertolone Ballarin ved. Peroglio

Ne danno il doloroso annuncio: I figli Maria e Domenico; genero, nuora, nipoti, fratelli, sorelle, cognati, parenti tutti. Funerali in Banne di Corio Canavese ore 16,30 del giorno 13. La salma verrà benedetta alle ore 15 convalescenziario Crocetta.
— Torino, 11 marzo 1977.

E' mancata

Gina Ares in Bani

Annunciano marito, figlio, nuora, parenti tutti. Funerali sabato ore 15,30 ospedale Venaria. La presente è partecipazione e ringraziamento.
— Venaria, 11 marzo 1977.

(Continua a pag. 11)

ECONOMICI

Gli avvisi si ordinano presso: TORINO, via Roma 80 - via Marenco 32; MILANO, via Gaetano Negri 8/10; BOLOGNA, via Rizzoli 38; BOLZANO, via Portici 30; BRESSANONE, via Bastioni 2; GENOVA, via E. Vernazza 23; GORIZIA, corso Italia 99; IMPERIA, corso Matteotti 16; MANTOVA, corso V. Emanuele 3; MERANO, corso Libertà 29; MONFALCONE, via Duca d'Aosta 102; NAPOLI, via Roma 148; NOVARA, corso della Vittoria 2; ROMA, via Quattro Fontane 16; ROVERETO, corso Rosmini 53/5; SANREMO, via Gioberti 67; SAVONA, via Astengo 1; TRENTO, piazza Mario Pasi 18; TRIESTE, Galleria Tergestea; UDINE, via della Prefettura 8, oltreché presso tutti i corrispondenti della Publikompass S.p.A. Coloro che intendono inoltrare la loro richiesta per corrispondenza possono scrivere a: Publikompass S.p.A., corso Massimo d'Azeglio 60 — 10126 Torino. Il prezzo delle inserzioni deve essere corrisposto anticipatamente per contanti o vaglia. Esso risulta dal prodotto del numero di righe (minimo 3: la riga è composta di 40 battute, interspazi compresi) per la tariffa della Rubrica, con l'aggiunta delle imposte pari al 14% globale.

La tariffa è di L. 1100 la riga. Rubrica 6: operai/impiegati L. 600, tecnici L. 700, dirigenti L. 900. Rubrica 9 e 11 (domande) L. 600. Avvisi urgenti, data fissa o neretti: il doppio. Neretti urgenti, data fissa o urgentissimi: il triplo.

E' ammessa l'inclusione nel testo di lettere alfabetiche di richiamo in carattere maiuscolo (oltre quella iniziale) e per ognuna di esse sarà corrisposto un supplemento di L. 200. Coloro che desiderano rimanere ignoti ai lettori possono utilizzare il servizio cassette aggiungendo al testo dell'avviso la frase: «Scrivere: Publikompass n... 10100 Torino»; l'importo del nolo cassetta è di L. 400 per decade, oltre un rimborso di L. 900 per le spese di recapito corrispondenza. La Publikompass S.p.A. è, a tutti gli effetti, unica destinataria della corrispondenza indirizzata alle cassette. Essa ha il diritto di verificare le lettere e di incasellare soltanto quelle strettamente inerenti agli annunci, non inoltrando ogni altra forma di corrispondenza, stampati, circolari o lettere di propaganda. Tutte le lettere indirizzate alle cassette debbono essere inviate per posta e saranno respinte se assicurate o raccomandate.

Per uno speciale accordo intervenuto con l'ISTITUTO BANCARIO SAN PAOLO DI TORINO, con le CASSE DI RISPARMIO DI TORINO, DI GENOVA E IMPERIA e DI SAVONA, gli avvisi possono essere ordinati presso tutte le Sedi o Dipendenze di queste Banche esistenti in Italia.

1 *Commerciali*

BOX prefabbricati monoblocco cemento armato autotrasportati, impresa Ing. Benazzo. Preventivi gratuiti. Tel. 511.359 - 540.063.

2 *Affari e capitali*

A.A.A.A.A.A.A. A.A.A.A.A.A.A. PRESTITI a tutti residenti Piemonte Lombardia Liguria. E' la prima società del settore specializzata per prestiti immediati su auto (anche se ipotecate) e mutui su alloggi.
FINANZIARIA FID
Sede centrale, via Cernaia 18, telefoni 542.834 530.445.

A.A.A.A.A. CIFIT concede prestiti personali sino a 2 anni e mutui ipotecari sino a 10 anni senza cambiali. Telefonare 682.726.
A.A.A.A. CASALINGHE impiegati operai artigiani concedonsi prestiti immediati senza cambiali in banca, serietà riservatezza assoluta. Telefonare 579.797.

A.A.A.A. PRESTITI facili a operai impiegati artigiani e commercianti. Rapidità e riservatezza. Cessione del quinto.
FINDOMUS
Torino, via XX Settembre 51, telefono 532.523.

A.A.A. AFIA S.p.A. prestiti rapidissimi a dipendenti. Ipoteche auto e immobili. Cessione del quinto. Risconto portafoglio commerciale. Corso Vinzaglio 14, tel. 540.632 - 537.356.
A. ATTENZIONE se vuoi un prestito sicuro vieni da noi ti diamo soldi in giornata. C. Sommeiller 10, 683.962 - 650.5953.
A. CASALINGHE, impiegati, prestiti immediati cessione quinto stipendio, ipoteche, riservatezza. Tel. 483.592 via Le Chiuse 56.
A. FINANZIAMO stipendiati, casalinghe, correntisti bancari. C. Giulio Cesare 150, telefono 233.861 - 238.913 velocità e riservatezza.
A. SUBITO soldi in giornata prestiti a tutti sulla fiducia via Garibaldi 37. Telefoni 548.074 - 538.777.
BENVENUTI! Denaro contante a tutti subito via Mollier 20, telefono 794.990 correttezza.
CESSIONE quinto stipendio impiegati operai municipali ospedalieri enti locali ottenete rapidamente. Tel. 443.167.
FAIT finanziamenti su automezzi e immobili. Celerità riservatezza. Tassi modici. Torino, via Avogadro 19, tel. 510.136 - 530.297.
FINANZIAMENTI personali immediati cessione quinto stipendio ridottissime formalità. Telefonare 516.030.
PRESTITI sulla fiducia a tutti i lavoratori via Garibaldi 37. Telefono 548.074 - 538.777.
PRIVATAMENTE concedo finanziamenti ipotecari. Telefonare 472.642.
PRIVATAMENTE ed in poche ore prestiti a tutti senza garanzie o ipotecari, volendo visite a domicilio. Telefonare 533.067.

3 *Aziende, negozi*

A. BAR super alcoolici tavola calda centralissimo angolare incasso 400 mila dimostrabili, telefonare 772.556 (Casaverde).

A. LIRE 590.000
vendesi mq 1500 di terreno collinare in zona di grande sviluppo. Telefonare 216.3614.

ALIMENTARI tabelle I VI Casello 140 mila giornaliero causa maternità cediamo. Studio Sassi telefono 519.546.
ARMERIA attività ultradecennale giro annuo oltre 110 milioni, ottima clientela, 25 milioni trattabili. Di Salvatore 581.694.
BAR super esportazione licenza cibi cotti arredamento moderno su corso grande passaggio adatto famiglia, telefonare 581.694.
BAR super in Bordighera rinnovato ottimo incasso equa richiesta cede per motivi salute, Di Salvatore 581.694 501.889.
BAR super angolare, biliardo, vicino cinema, ottimo utile documentabile, annesso alloggio, zona in sviluppo. Telefono 581.694.
BAR super centrale cedo 16 milioni 500 mila incasso 80 mila giornaliero. Tel. 537.213 517.280.
BAR trattoria occasionissima con alloggio cedesi a prezzo affare con minimo anticipo eventuale gerenza, Rodi 321.867.
BONINO cede alimentari frutta e verdura zona Mirafiori incasso 150 mila giornaliere L. 12 milioni 500 mila dilazioni. Telefonare 251.695.
BONINO cede bar super avviato zona passaggio alto utile incrementabile adatto conduzione familiare. Telefonare 251.695.
BONINO cede antico negozio fiori zona commerciale alto utile incentivabile affitto modesto dilazioni. Telefonare 251.695.
BONINO cede zona commerciale panificio alimentari avviato forte incasso dimostrabile vero affare. Telefonare 251.695.
BONINO cede ristorante bar arredato attrezzato forte utile incentivabile adatto nucleo familiare. Telefonare 251.695.
BONINO cede latteria zona residenziale forte incasso dimostrabile avvenire nucleo familiare. Telefonare 251.695.
BONINO cede negozio abbigliamento centrale scelta clientela forte incasso dimostrabile. Telefonare 251.695.
BONINO cede lavasecco attrezzato macchinario moderno vasta clientela zona commerciale utile assicurato. Telefonare 251.695.
CEDO 16 milioni 500 mila facilitando bar super centrale incasso 80 mila giornaliere. Tel. 537.213 - 517.280.
CLUB sportivo privato avviatissimo piscina mt 25, 70 cabine campi tennis bocce bar parcheggio, clientela prim'ordine in zona panoramica collina torinese, compresa proprietà terriera. Telefonare 581.694.
DI SALVATORE corso Turati 11 cede lavasecco moderno completamente attrezzato incasso mese 1 milione 500 mila facilitazioni.
DI SALVATORE corso Turati 11 cede in Bordighera centro vini liquori acque minerali ottimo giro anno equa richiesta.
DI SALVATORE corso Turati 11 cede in S. Remo azienda vendita ingrosso acque minerali vini esclusivista primarie case forte giro annuo equa richiesta.
DI SALVATORE corso Turati 11 cede in S. Remo bar super tavola calda biliardi zona commerciale ottimo incasso possibilità ulteriore sviluppo vero affare.
DI SALVATORE corso Turati 11 cede in zona S. Rita latteria incasso medio giornaliero oltre 90 mila affitto mite.
DI SALVATORE corso Turati 11 cede prestigioso angolare centralissimo bar super pasticceria gelateria, vasti eleganti saloni, laboratorio completo attrezzatura rilevante giro affari documentabile.
DI SALVATORE corso Turati 11 cede ristorante bar super locanda sale biliardo clientela fissa e passaggio notevole utile per famiglia affare dimostrabile.
DI SALVATORE corso Turati 11 cede autocarrozzeria avviatissima completa moderna attrezzatura clientela scelta.
DI SALVATORE corso Turati 11 cede centrale moderno bar super zona banche e passaggio 120 mila giorno annesso alloggio.
DI SALVATORE corso Turati 11/C cede moderno lavasecco ventennale buon lavoro dimostrabile aumentabile, Crocetta.
DI SALVATORE corso Turati 11 cede trattoria bar super avviamento ventennale zona industriale alloggio facilitazioni.
DI SALVATORE corso Turati 11 cede moderno self-service alimentari zona forte passaggio buon reddito facilitazioni.
DI SALVATORE corso Turati 11/c cede alimentari incasso medio giornaliero oltre 200 mila, trattabili 10 milioni.
DI SALVATORE corso Turati 11c cede in Sanremo pasticceria modernissima forte giro annuo documentabile.
FASANO 694.180 fabbrica attrezzatura stampi stampaggio lamiera attività pluriennale clientela grandi industrie macchinari moderni (valore 600 milioni) elevato giro affari dimostrabile ed incrementabile utile netto annuo: 300 milioni. Cedo: 900 milioni compreso macchinari assistenza gratuita per periodo da concordarsi.
FRANA cede salumeria gastronomia ben attrezzata alloggio adatta esperto incasso annuo 60 milioni occasione, telefonare 511.090.
FRANA cede bar Totocalcio redditizio, 120 mila giornaliere, fronte Fiat, alloggio grande. Telefonare 511.090.
FRANA cede drogheria centrale 6 vetrine zona signorile posizione ottima adatta anche altre attività. Telefonare 511.090.
FRANA cede salumeria con laboratorio possibilità gastronomia forte incasso unica in zona adatta esperto. Telefonare 511.090.
FRANA cede latteria moderna incasso annuo dimostrabile 28 milioni richiesta 10 milioni trattabili. Telefonare 511.090 545.129.
FRANA cede calzature moderno S. Rita licenze X XI XIII XIV incasso annuo 33 milioni merce facoltativa. Telefonare 511.090 545.129.
FRANA cede istituto estetico attrezzatissimo moderno clientela e zona signorile interessante per massaggiatore società sportiva etc. Telefonare 511.090 545.129.
FRANA cede bar confetteria centrale arredamento artistico orario ridotto 110 mila giornaliere alloggio. Telefonare 511.090.
FRANA cede tipografia litografia attrezzatissima attività venticinquennale forte incasso incrementabile. Telefono 511.090.
TERRENO in Cantalupa 600 mq pianeggiante adatto per case mobile roulottes vendesi. Tel. 443.167.

INCASSO annuo 100.000.000 salumeria e gastronomia zona Crocetta vendesi motivi di salute 25 milioni. Telefonare 753.989.
LATTERIA bar per impossibilità conduzione cedo solo 11 milioni incasso assicurato 120 mila. Affarone. Rodi 321.867.
TERRENI collinari zona Ovest progetti approvati per ville con 2-4 alloggi in parco residence vendo. Telefonare 535.601.
TERRENI Frossasco mq 9615 panoramici 7 progetti approvati per ville mc 5769 vendesi blocco o separatamente. Tel. 547.476.
TERRENO panoramicissimo 20 km piazza Castello progetto approvato villetta 6 camere vendo. Tel. 535.601.
TINTORIA Barriera Milano forte lavoro, vendo oppure gerenza per vendita disponiamo alloggio soprastante. Telefonare 519.546.
URGENTEMENTE vendesi supermercato alimentare angolare con tabelle I-II VI XIV; prezzo modico. Telefonare ore ufficio 761.051 Torino.
VENDESI via Michele Coppino licenza pastificio con moderna completa attrezzatura ottimo reddito documentabile L. 14 milioni dilazionabili, telefonare 553.977 544.807.

4 *Terreni*

A. A distanze di 20-25 km da Torino ovest vendo terreni con progetto approvato per villette uni-bifamiliari. Tel. 789.132.
A desiderosi relax vendo terreno alberato panoramicissimo con progetto. 715.425.
CANTALUPA terreno panoramico con progetto approvato vendo. Tel. 0121/71.873.
CASABIANCA vende a Bruino sud terreno industriale mq 3340 L. 35 milioni 500 mila dilazionabili. Telefonare 531.310.
CASABIANCA vende a Vico Canavese terreno mq 15 mila a L. 17 milioni 900 mila agevolazioni. Tel. 531.008.
INVESTIMMOBILI vende zona Montoso terreno agricolo di 8300 mq con possibilità di edificazione L. 2300 al mq. telefonare 503.740 504.275.
TERRENO industriale Poirino 26 mila mq con p.a. 11 mila mq coperti e palazzina. Attualmente struttura cemento capannone 1250 mq cabina elettrica urbanizzazione. Richiesta: 200 milioni. Fasano 694.670.
TERRENO 1500 mt progetto approvato urbanizzazione pagata zona Trana vendesi. Telefonare 908.6137 ore pasti.
VOLPIANO vendo ultimi lotti terreno progetto approvato ville uni-familiari da 1050 e 1180 mq. Telefonare 988.2253 760.950.

CONSULEDILE 533.322 offre ultima occasione via Monginevro 194 angolo corso Brunelleschi muri negozio calzature con retro 9 milioni 500 mila facilitazioni pagamento.
CONSULEDILE 533.322 vende box auto piano cortile a soli 1 milione 950 mila liberi od affittati Mappano via Giotto 3.
CONSULEDILE 533.322 vende corso Regina muri negozio con retro più 2 camere e box auto adatto supermercato a conduzione familiare, 20 milioni 800 mila.
CONSULEDILE 533.322 vende pressi mercato corso Sebastopoli basso fabbricato nel cortile mq 165 con accesso carraio comodità carico e scarico, 26 milioni.
FABBRICATO commerciale adatto esposizione sulla direttissima per Lanzo nuova costruzione 2100 mq, 10 vetrine locali luminosissimi alloggio custode riscaldamento vende: 415 milioni, Fasano 694.670.
GABETTI vende adiacente corso Ferrucci via Vigone negozio mq 45 ca libero 11 milioni 600 mila box 4 milioni 800 mila meno mutuo finanziario. Telefonare 5767.
GABETTI vende adiacente via Nizza via Galliari 1 negozio mq 30 ca 15 milioni meno mutuo finanziario. Telefonare 5767.
IMMOBILE nuova costruzione corso Trapani 400 mq su un fronte di 14 vetrine collegate con montacarichi a seminterrato pari metratura servito da rampa carraia 150 milioni più mutuo 6%, Union Case 549.777.
L'IMMOBILIARE telefono 503.666 vende corso Belgio muri negozio in costruzione del '60 di 80 mq con servizio 22 milioni 600 mila.
LIBERO recente via Gioberti 48 negozio mq 250 più sotterraneo mq 350 minimo contanti mutuo fondiario e dilazioni. Immobiliaretoro 501.219 590.693.
LOCALI luminosi mq 80, 130, 400, 1000 vendesi tel. 613.979.
MAGAZZINI con ingresso carraio corso Trapani angolo corso Peschiera da 75 a 375 mq, mutuo 6%, Union Case 549.777.

MAGAZZINO
seminterrato luminoso riscaldato zona centrale in stabile signorile mq 550 posto auto e 2 montacarichi in cortile vendesi L. 60 milioni trattabili meno 12 milioni mutuo. Telefonare 533.986 533.947.

NEGOZI e magazzini ottima posizione via Venaria 28 diverse metrature Immobiliaretoro 501.219 590.693.
PIAZZA Chironi muri negozio mq 110 ottima posizione vende Immobiliaretoro 501.219 590.693.
PIAZZA Sabotino 1 zona commerciale vendo ufficio nuovo mq 170 2 ingressi 2 soffitte doppi servizi affittato. Tel. 443.167 ore ufficio pomeridiane.

impiegati

ECONOMIA commercio laureanda ragioniera dotata iniziativa cerca società finanziaria. Scrivere: «Publikompass 676 — 10100 Torino».
ACQUISITORI e venditori esperti volonterosi ricerca società immobiliare richiedesi e offresi massima serietà e ottimo trattamento economico, telefonare 535.536 - 512.289.

ASSUMIAMO
personale qualificato proveniente dal settore della compra-vendita immobiliare
RICHIEDIAMO
età 21-35 anni militeassolto mezzo proprio buona cultura attitudine ai contatti umani intraprendenza facilità di dialogo
OFFRIAMO
un lavoro interessante-dinamico che darà soddisfazioni sia morali che economiche stipendio fisso mensile oltre ad alte provvigioni che permetteranno guadagni immediati. Presentarsi oggi ore 11-12,30 18,30-19,30 Casalegno & C. organizzazione vendite immobiliari corso R. Margherita 7.

IMPIEGATA cerca concessionaria auto Moncalieri. Telefonare 640.101.
PER acquistare case abbiamo bisogno di gente che sa fare questo lavoro. Telefonateci solo alle ore 17 a questo numero 538.821.
PER vendere case abbiamo bisogno di gente che sa fare questo lavoro. Telefonateci solo alle ore 17 a questo numero 538.821.
SIGNORA-INA anche pensionata, libera impegni familiari, capacità organizzative e conduzione personale, ottima moralità e referenze, auto propria, cercasi per vice direzione casa di riposo collina torinese. Scrivere: Publikompass 5 — 10100 Torino».
SOCIETA' immobiliare assume elementi a tempo parziale per lavoro esterno incentivante conduzione economica, telefonare 542.976.

tecnici

DISEGNATORE progettista V livello cerca industria impiantistica e macchinario pesante Torino si vuole esperienza diretta quinquennale in idraulica con in più conoscenza impiantistica tecnica o fluidica generale. Assicuriamo crescita professionale. Telefonare 510.432 Rorimondial società selezione personale.
TECNICO elettro idraulico preferibilmente specialista macchine stampaggio ad iniezione cercasi per ufficio assistenza di Torino di importante azienda lombarda produttrice macchine ad iniezione. Scrivere: Pubbliman 159 — 21100 Varese.

come nuove!
CITROËN D special - D super - DS Pallas « CONTROLLO 77 »
FRANSCAR
con tessera garanzia « ITALIA »
C.so Vittorio Em. 208 - Tel. 758.282 - TORINO

5 *Locali e negozi*

domande

A. IMPORTANTE ditta urge in affitto negozio centralissimo mq 80 150. Telefonare 355.068.
CERCASI locale adatto studio medico mq 300-600 zona centrale semicentrale tel. 378.810.
CERCASI per affitto locali uso industriale commerciale e negozi per propria clientela referenziata. Telefonare 472.621.
GABETTI ricerca uffici e locali industriali qualsiasi zona. Telefonare 5767.

offerte

A. AFFARONE bellissimo capannone industriale Moncalieri mq 1500 libero volendo affittato altissimo reddito vendesi. Tel. 682.726.
A. COM.F.A.I. vende Crocetta autorimessa 1000 mq circa buon reddito dilazioni. Tel. 548.123.
A. COM. F.A.I. vende zona Porta Palazzo ultimi spaziosi negozi con possibilità di abbinamento al piano superiore. Mutuo, dilazioni. Telefonare 548.123.
A Moncalieri via Carducci magazzino 150 mq libero subito 13 milioni 500 mila. L'Immobiliare 503.666.
AFFITTASI magazzino anche uso deposito in Nichelino 250 mq luminoso con servizio e passo carraio, telefonare 621.065.
AFFITTASI per uso industriale capannoni e seminterrato da mq 400/1000 in cintura Torino, telefonare 011 472.621.
AFFITTASI ufficio attrezzato con telefono e con eventuale segretaria. Tel. 753.900.
CAPANNONE industriale mq 1500 con annesso alloggio ufficio zona Torino Nord vendesi. Tel. 264.591.
CAPANNONI vendo possibilità 500, 800, 1300, 2000 mq zona comoda facilitando per informazione telefonare 761.748.
CENTRALISSIMI negozi diversa metratura ottima posizione e reddito ample dilazioni. Immobiliaretoro 590.693 501.219.
CENTRO-SBARRA liberi Paretta 2 box per piccole auto L. 2 milioni 700 mila caduno, telefonare 538.557 538.945 543.176 542.976.
CORSO Tassoni 33 negozi con servizi diversa metratura facilitazioni di pagamento Immobiliaretoro 501.219 590.693.

SANTA Rita vendiamo muri negozio con retro e servizi L. 10 milioni 600 mila meno mutuo fondiario Torino 2000 tel. 545.062.
STABILIMENTO industriale 50 km Torino; 3 piani e seminterrato alloggio custode e padronale mq 4500 (3500 coperti) vendo 180 milioni, Fasano 694.670.
STABILIMENTO industriale Lucento: 9200 mq coperti, cortile e piazzale mq 1600, uffici mensa spogliatoi montacarichi pavimenti portata industriale riscaldamento. Necessaria parziale ristrutturazione. Vende: 600 milioni, Fasano 694.670.
USAV telefono 773.309 vende muri negozio servizi interni e deposito zona Mirafiori costruzione recente L. 15 milioni 300 mila mutuo.

7 *Offerte lavoro e impiego*

operai, autisti, fattorini

ABILE collaboratrice domestica fissa o a giornata piena, referenziata assumono coniugi con bimba. Telefonare 687.722.
AZIENDA costruzione macchine da assemblaggio cerca capo-officina del settore con esperienza. Scrivere: «Publikompass 674 — 10100 Torino».
CERCASI chef di cucina per ristorante albergo vicinanze Torino contratto annuale ottima sistemazione. Scrivere: Publikompass 696 — 10100 Torino».
CERCASI contadino salariato fisso con moglie tuttofare per azienda agricola vicinanze Torino ottima sistemazione. Scrivere: «Publikompass 698 — 10100 Torino».
COLLABORATRICE domestica fissa referenziata cercasi 20-40 anni camera singola con televisore, ottimo trattamento. Telefonare 337.045.
ESPERTO piegatura allargatura tubi inferiori diametro 50 ottima retribuzione assume industria metalmeccanica. Scrivere: «Publikompass 666 — 10100 Torino»
FAMIGLIA referenziata offre in zona balneare villa alloggio adeguato stipendio a donna sola retta sana non giovane in cambio aiuto governo bambina 4 anni. Scrivere: «Publikompass 8 — 16121 Genova».
NARDI Caravans sei cerca urgentemente per il suo stabilimento di Settimo Torinese revisionisti lamiera, finizione, battilastra, verniciatori. Buon trattamento economico, possibilità di qualificazione ulteriore per elementi volonterosi realmente in possesso di professionalità. Telefonare 243.515 ore 8-12 signorina Risso.

8 *Rappresentanti*

A.A.A. S.P.A. leader nel proprio settore ricerca personale femminile e maschile già operante nei seguenti settori: assicurazioni, libri, cosmetici a domicilio, che desideri abbinare i propri articoli con dei prodotti importanti e socialmente utili. La collaborazione ad un certo livello, il proprio contributo e l'arrivare ad essere inseriti per primi in un settore nuovo dai prodotti attuali e qualificanti vi offrirà delle reali opportunità traendo valide alternative che potranno dare spazio alle Vostre ambizioni. Il livello di guadagno è tale da assicurare un notevole introito. Massima serietà e riservatezza. Scrivere: «Publikompass 13 — 10100 Torino».
AZIENDA leader nel proprio settore desidera contattare «Professionista della vendita» avente le seguenti caratteristiche: età tra i 25 ed i 30 anni, con una forte carica di dinamismo e di una naturale disponibilità sul piano dei rapporti umani, leadership non disgiunta da tatto e flessibilità, forte coscienza degli obiettivi da raggiungere. Cultura a livello scuola media superiore. Predisposto a realizzarsi nella professione della vendita, con la capacità di svolgere un lavoro autonomo e responsabilizzato. Con documentabili e valide esperienze di successi nella vendita e soprattutto con una forte motivazione alla carriera. Il livello di guadagno è tale da assicurare un notevole introito. Scrivere: «Publikompass 12 — 10100 Torino».

13 *Autonoleggi*

AUTONOLEGGIO vetture con tariffe differenziate secondo l'uso esempio: vettura Fiat 500 8 ore di noleggio e 50 km compresi L. 3500. Non richiesti limiti di età o anzianità patente. Telefonare per informazioni al 687.514.

15 *Autovetture*

A.A.A.A.A. SELAUTO, corso Trapani 116, venditore autorizzato Fiat: sceglitete la vostra auto tra la favolosa selezione di 300 autoccasioni: Fiat, Autobianchi, Citroen, Renault, Lancia ecc. Permute, rateazioni senza anticipo, garanzia 6 mesi. Selauto, corso Trapani 116, tel. 339.018. Aperto festivi.

A.A.A.A.A. AUTORICCARBONE, corso Svizzera 63, telefono 745.213: D Special, GS, Break, 127, Volkswagen, Cooper, R6, R4, Dyane 6, 600T furgone. Nuovo: Citroen A112. Telefonare 761.843. Aperto festivi.
A.A.A. A.A. SENZA anticipo consegna immediata Autofrancia corso Francia 341 vastissimo assortimento autoccasioni di tutti i modelli: Fiat, Lancia, Alfa, Autobianchi, Innocenti, Renault, Ford, Opel, Simca. Rateazioni 30 mesi, permute, garanzia 6 mesi, serietà e cortesia. Visitateci: corso Francia 341, telefono 796.410 (aperto festivi).
A.A. ACQUISTIAMO vetture di qualsiasi tipo non sinistrate immediato pagamento valutazione altissima. Autocommercio, corso Orbassano 72.
A.A. FIERA dell'auto dispone ogni tipo e marca, usate usate garantite. Permuto, pagamento vostro piacere anche senza cambiali. Quando avete visitato tutti visitate noi. Grazie corso Siracusa 33.
A.A.... L'OCCASIONE che aspettavate svendiamo oltre 100 vetture (con garanzia 6 mesi) per far posto ad altre in arrivo. Autodestefani compra vendita automobili, corso Grosseto 55 (vicino corso Vercelli), telefono 293.992 anche festivo.
A. ALT commissionaria vende qualsiasi auto, nuove usate, garantite senza anticipo pagamento come volete. Corso Siracusa 33 tel. 393.127 via Monfalcone 141.
A Torino mercato dell'occasione vetture di tutti i tipi di tutte le marche con garanzia 6 mesi minimo anticipo grandissima esposizione. Lincarauto automobili Torino, corso Principe Oddone 68. (Anche festivi).

ACQUISTIAMO
cerchiamo vetture 2 o 3 anni offriamo il prezzo migliore. Lincarauto corso Principe Oddone 68 (anche festivi).

ACQUISTIAMO pagando massimo: 500, 126, A112, 127, Alfa Romeo, Fulvia, Beta. Corso Raffaello 3, telefono 658.001.
ALFASUD berline TI giardinetta Alfetta berline 1600-1800 coupé Super 1300 1600 vasto assortimento tutte garantite. Monzeglio via Caboto 35 tel. 595.666.
ALFETTA ultime perfetta Lancar corso Regina Margherita 270.
ALLA Sale, corso Giulio Cesare 202, telefono 265.756: 850 promiscuo 72 73 75, 850 furgone 73 76, 127 Special 75, 128 73 74 75 76, 128 3p 76 e semestrale, 131 Special 75 76 a gas, 131 familiare 75, 124 familiare 70 73 74, Alfa 1300 Super 75 a gas, Alfa 2000 74, Kadett Caravan 1000 74 75 76, Manta 12 76, Rekord diesel 73 74 75, Rekord diesel familiare 74 75, Transit diesel promiscuo 76.
APE-CAR cassone veramente poco usato L. 950 mila. Via S. Donato 81, cortile.

ATTENZIONE
vendonsi minimo anticipo vasta gamma vetture d'occasione, garanzia. Corso Orbassano 72, telefono 581.008 Autocommercio.

AUTOROMEO vende vere occasioni mini 90 76 L. 1 milione 950 mila 1001 74 1 milione 300 mila A112 E 1 milione 800 mila visibile via P. Clotilde 17.
BETA berlina 1600 impianto a gas ottima Lancar corso Regina Margherita 270.
BETA coupé amaranto del 75 come nuovo unico proprietario. Automarkets, corso Grosseto 318, telefono 739.5353.
BETA berline e coupé, A112 ottime occasioni. Lancar corso Regina Margherita 270.
BETA coupé 1600 testa di moro km 3500 To/P18 nuovissimo vende permuta Urfauto corso Francia 332, Collegno. Tel. 781.133.
BMW 3201 12 mesi, Bmw 320 10 mesi, Bmw 520 6 mesi, Bmw Turbo 1975 accessoriate; Bmw 2500 1950 impianto gas. Visibili: Scofit, corso Turati 15, telefono 504.339.
CITROEN DS 21 Pallas iniezione aria condizionata privato vende perfetto condizioni. Telefonare ore ufficio 900.3044.

COMPERIAMO
vetture recenti grande valutazione pagando subito per contanti senza spese. Autocommercio, corso Orbassano 72.

COMPERIAMO
subito ogni tipo di auto al massimo prezzo Autodestefani corso Grosseto 55.

CONCESSIONARIA Renault Gruppo Marello corso Dante 44, telefono 694.713/14, oltre alla nuova gamma Renault abbiamo vasto assortimento usato con garanzia.
COUPE' 124 del 73 accessoriatissima come nuova visibile Automarkets, corso Grosseto 318, telefono 739.5353.
DAF 44 giardinetta To/K98 perfetta vende Urfauto corso Francia 332 Collegno, tel. 781.133.
DIESEL Opel 2.1 lusso tutti gli accessori vettura da amatore. Automarkets, corso Grosseto 318, telefono 739.5353.

FIAT SEMESTRALI
in prova senza impegno di acquisto o soddisfatti o rimborsati. Venite a dare uno sguardo ai nostri prezzi. Corso Tazzoli 14.

FIAT 500 R blu -126 -126 base To/P45 -Mini 90 -128 -Alfa Sud -131 Mirafiori -125 S -Porsche 914 -Simca furgone To/N0 vende permuta Urfauto corso Francia 332 Collegno tel. 781.133.

FORTE SCONTO
sulle vetture d'occasione prima di acquistare visitateci le più belle occasioni in corso Orbassano 72, società Autocommercio.

FULVIA coupé recenti perfette Lancar corso Regina Margherita 270.

INVITO
a provare la Simca Chrysler tutta la nuova gamma '77 valutazione altissima della vostra vettura offerte eccezionali Lincarauto concessionaria Simca corso P. Oddone 68 Torino (anche festivi).

MANCINI occasionissime: Pantera GTS, Bmw 1502 1602 2002 Lusso 2002 Turbo 2002 Tii 316 3201 528 3000 CSI 3300 Li Volkswagen Cabriolet 1200 Renault 30 TS Alfetta 1800 131 Special Audi 100 GLS Mini 90 Dino coupé 2400. Corso Marconi 3 Torino.
MANCINI recentissime Ferrari 308 GTB 208 GT Porsche 2400 2700 Carrera Mercedes 450 SEL 3000 diesel Bmw 633 CSI 3000 CSI Mustang coupé Lusso Lancia Stratos Toyota diesel nuova Land Rover 109 Range Rover Jaguar XJ6 4200 Fiat 130 coupé e berlina Porsche 924 nuova Beta Montecarlo. Telefonare 683.295, corso Marconi 5 Torino.

(Continua)

Il centro è aperto a tutti:
da oggi vesti moda e spendi la metà.
FACIT Mercato della confezione:
3 piani di abbigliamento self service in via Viotti 1 ang. via Monte di Pietà

VALLE SUSA

Storia e arte

Bronzo inciso del 1358 conservato a S. Giusto di Susa

ANGELO DRAGONE

Per due mesi, presso la Galleria civica d'arte moderna, rimarrà aperta la mostra « Valle di Susa, arte e storia dall'XI al XVIII secolo »: una esposizione che costituisce una scelta testimonianza figurativa da considerarsi quasi emblema d'un complesso culturale capace di coinvolgere il paesaggio e la storia, la lingua e le tradizioni artigianali: in una parola, la società valsusina attraverso il plurisecolare suo sviluppo.

La rassegna s'aprirà questa sera alle 18, con una lezione del prof. Enrico Castelnuovo dell'Università di Losanna, tra i più ferrati ed acuti specialisti nella difficile materia, che parlerà su « Le Alpi, crocevia di tendenze artistiche », illustrando i rapporti continuamente emergenti in un territorio così differenziato come quello della valle di Susa, sede di un vivace interscambio culturale che l'esposizione, e soprattutto il catalogo, allibiti entrambi al coordinamento del professor Giovanni Romano, documentano nei modi più persuasivi.

« *Ai rapporti con l'oltre-montano* — scrive infatti il Romano in apertura di volume, subito dopo le prefazioni dell'assessore Balmas e del soprintendente per i beni artistici e storici, professor Mazzini — *tutti i collaboratori hanno dedicato un'attenzione speciale, coscienti di lavorare in un settore esemplare di quell'area alpina che è oggi al centro dell'attenzione di geografi, etnologi, linguisti, storici ecc.* ».

Tutto questo è trattato in forma chiara ed esauriente nei numerosi saggi compresi nel catalogo, molto bene illustrato, che, con le sue circa 300 pagine in grande formato può essere inteso come il più avanzato punto di riferimento interdisciplinare cui, d'ora in poi, si dovrà far riferimento ogni volta che si vorrà tornare sull'argomento Valle di Susa. La rassegna deve tuttavia la sua maggiore attrattiva alle numerose sculture antiche e agli arredi lignei, ai dipinti su tavola e ad affresco, ai codici miniati e alle oreficerie, come alle stoffe e alle carte topografiche di sorprendente bellezza. Ancora una volta, e forse è giusto, se si tiene conto del fascino di questi oggetti, in prima linea è dunque la « *tradizione artistica che* — per dirla col Romano — *non diversamente dai dialetti locali, si articola in più direzioni, ora italianizzanti, ora con forti preferenze francesi* », in un nodo di cultura che può dirsi però europea.

ARTISTI A TORINO di Nevio Boni Ennio Donaggio

Una nuova galleria a Cavallermaggiore

Sismonda padrino

Il pittore Carlo Sismonda ha tenuto a battesimo « La cornice », una nuova galleria d'arte di Cavallermaggiore, con una personale che comprende disegni, inchiostri e chine colorate.

Ha scritto di lui Angelo Dragone: « Doppiato il capo dei quarant'anni, in un essere focoso qual è sempre stato Carlo Sismonda, la maturità si annuncia con la riflessione ».

E chiarisce in occasione di un'altra mostra: « Non è il pittore che sogni paradisi terrestri, alla stessa maniera che costituzionalmente resta lontano da quelli artificiali. Gli basta la terra che, con lo svariare delle stagioni e dei giorni, nelle sue cadenze naturali, offre già ampio campo allo stupore dell'uomo ».

Poesia della Garonis

Margherita Garonis, componente del « Gruppo R », pittori rivolesi, presenta le sue ultime opere alla « Tuttarte Gallery » (via Garibaldi 35).

Alberto Montanari, nella presentazione, compie un ardito parallelo tra la sensazione che gli provoca questa esposizione di quadri e la lettura di una poesia di R. M. Rilke e ricorda: « Non è più di moda fare della natura morta, Margherita la fa, con umiltà, con una nota poetica, senza sbavature, ed ecco che quei toni malinconici parlano con dolcezza ».

Antiretorica di Schifano

Luciano Schifano, che vive e lavora a Firenze, inaugura una nuova personale alla «Accademia» (via Accademia Albertina 3/e). E' nato in Libia, ha 34 anni, e come annota il gallerista Pietro Barsi: « ha lavorato sempre appartato e isolato nella interiorità delle sue ricerche e dei suoi studi sul colore e sulla essenzialità delle sue composizioni ».

Ad inquadrare l'artista, alcuni giudizi formulati in occasione dell'altra mostra torinese del '74. Augusto Minucci: « Scattando da immagini naturali, sfiora l'astrazione in un pirotecnico gioco ». Francesco Prestipino: « Ha il coraggio di affrontare i rischi di una ricerca autonoma, uscendo da quel grigiore pseudo-socio-politico oggi contrabbandato come unico "fare" impegnativo ». Mario Robiglio: « Il racconto pittorico si snoda attraverso una tematica che è opposizione alla retorica ».

Un maresciallo (con il figlio)

Trentasei pittori « da scoprire » espongono presso l'Euromotel di Nichelino (via 1° Maggio 55) in una collettiva promossa dal gruppo « La chiocciola »

Tra questo folto gruppo, spicca un nome, quello di Umberto Tommaso D'Aquino: un uomo gioviale, quasi sempre sorridente, che da moltissimi anni compare spesso sul giornale, ma in cronaca. Perché prima che pittore, D'Aquino è maresciallo di p.s. Prima al commissariato Mirafiori, poi alla Mobile, ora comandante la sezione guardie di Barriera Nizza.

Dipinge da sempre (è del 1924), ma a 19 anni, prigioniero militare dei tedeschi deportato in Germania, ha scoperto che con il suo hobby poteva essere « ben remunerato ». Faticava nei campi di lavoro presso la fabbrica di automobili « Opel » di Brandeburg Havel. Inventava paesaggi italiani su pezzi di tavola, cartoni e lamiere con colori di fortuna: aveva molto successo con i tedeschi della fabbrica che gli pagavano due inestimabili chili di pane nero a dipinto.

« Maler » (pittore) D'Aquino, al ritorno in Italia, frequentò anche l'accademia di Brera, ma fu trasferito e dovette continuare la pittura da autodidatta. La passione è rimasta intatta, autentica al punto di comunicarlo al figlio Giovanni (1953, terzo anno di giurisprudenza) che figura in mostra come altre volte insieme al padre. « Io cercavo di cacciarlo fuori di casa — ricorda il maresciallo D'Aquino —. Vai a giocare al pallone, gli dicevo, ma lui prendeva carta e matita e disegnava. Ho dovuto rassegnarmi e comprargli la cassetta dei colori. Aveva stoffa. Dai modelli impressionisti, ha maturato una sua pittura ed è sul Bolaffi ». 'Il maresciallo D'Aquino è felice soprattutto per una frase colta al volo, mentre il figlio veniva premiato ad un concorso: « E' figlio d'arte » ha commentato uno della giuria.

Gli altri artisti che partecipano alla mostra di Nichelino, sono: Margherita Balla, Giuliano Belloni, Antonio Burzio, Guido Calebrò, Giuseppe Caresio, Adriano Carpani, Guerrino Carcereri, Giovanni Ciriotti, Walter Chiesa, Costa, Silvana Economo, Michele Fisichetti, Ottavio Frassetto, Marisa Frua, Michele Gallea, Ottavio Gerizio, Walter Giuliano, Mario Ghia, Celso Maria Giuliano, Michele Marengo, Ferruccio Montaldo, Gavino Moritu, Tommaso Natoli, Marisa Offen Fiore, Piero Paleto, Anpes, Franca Pini, Paolo Rosè, Elena Siviero, Ciro Silvestri, Miraldo Sponza, Antonello Vaccaro, Veronica Vallese, Salvatore Vestita.

L'inserimento nella scuola degli handicappati

Appello per i non vedenti

Gli operatori per l'inserimento degli handicappati ci inviano questo comunicato sulla situazione dell'Istituto regionale ciechi e sul problema dei non vedenti:

« I lavoratori del servizio di appoggio all'inserimento dei non vedenti della Provincia di Torino e i lavoratori dell'Istituto regionale ciechi intendono denunciare la grave situazione del servizio di assistenza ai ciechi e proclama lo stato di agitazione, per i seguenti motivi: l'inserimento dei bambini non vedenti nella scuola è avvenuto in modo caotico e senza collegamento con gli altri servizi territoriali; la mancanza di un rapporto di lavoro regolare degli assistenti ha determinato uno stato di precarietà inaccettabile; il rischio per 50 dipendenti dell'Istituto regionale ciechi di perdere il posto di lavoro in mancanza di una visione alternativa rispetto al servizio attuale dell'Istituto.

Gli operatori chiedono pertanto che l'amministrazione provinciale dia corretta e indilazionabile soluzione ai problemi denunciati e rivolgono un appello alle forze di base, sociali e politiche, perché si facciano carico del problema complessivo dell'inserimento degli handicappati per un servizio realmente alternativo ».

V GeM Boncompagni

Gianni Anelli, Salvatore Avrell, Maurizio Bongiovanni, Antonietta Colia, Alessandro Coppola, M. Cristina Coppola, Giuseppe Costanzo, Stefania D'Amico, Mario Di Bello, Gerardo Di Muro, Andrea Gaiani, Meraida Esposito, Monica Nebiolo, Giovanni Probo, Loredana Speranza, Paola Tagliente, Janos Tohinelli, Giuseppe Bonletta, Vincenzo Camorcia, Enzo Clovi, Roberto Delizzos, Roberto Romano, Graziella Aguglie, Antonietta Angelli, Teresa Briguglio, M. Grazia Di Lernia, Marilena Ettore, Cinzia Marretta, Cristiana Siano, Caterina Trifodi. Insegnanti: Valeria Monti, Teresa Armando Torricelli.

LO CHEF CONSIGLIA

a cura di ROBERTO BIASIOL

Risotto alle punte di asparagi

Per sei persone: mezzo chilo di riso, due etti di punte di asparagi, una cipolla, un cucchiaio di panna, un etto di parmigiano grattugiato. Soffriggere in una casseruola una cipolla con una noce di burro e un cucchiaio d'olio. Versare il riso e farlo tostare rimuovendo con un cucchiaio di legno. Unire le punte di asparagi e bagnare con brodo, aggiungendone man mano che il riso cuoce per un quarto d'ora. Mantecare con la panna e il formaggio. Servire subito.

Ristorante Andrea, Santena

echi di cronaca

Specchi per bagno Davico
Direttamente in fabbrica specchi su misura, mobili da bagno in specchio colorato, tutto l'arredamento del bagno in cristallo e legno, box doccia su misura. Corso Moncenisio 13 S.S. Rivoli-Avigliana, tel. 951.341, Rosta.

Centro droga
Tutti i giorni dalle ore 9 alle 19,30 puoi trovare degli amici. Tel. 513.474.

INFORMITALIA
Corso Vittorio Emanuele 101
Telefoni 511.024 - 518.682

TORINEDILE
via Botticelli, 36 - Torino
vende stock di piastrelle
per pavimenti e rivestimenti
Telefonare 264.841 - 267.015

CENTRO CUCINE
60 MODELLI da
TUTTOMOBILI
. VIA PINELLI, 57

DOV'E' ANDATO BEL☆AIR?

BEL-AIR, il negozio di fiducia per l'arredamento, ha una nuova e prestigiosa sede a Torino in Via Garibaldi 35 ed un nuovo nome:

Trucatto

Ritaglia questo tagliando: vale uno **sconto 10%** fino al 30 marzo 77 per l'acquisto di:

● TENDAGGI: confezione e posa ovunque con personale specializzato ● COPRILETTI: vastissima scelta ● TESSUTI PER ARREDAMENTO: i migliori ● TAPPETI: i più originali ● MOQUETTES: le più belle e resistenti

TRUCATTO - Via Garibaldi 35 - Torino - tel. 518.212

Un Prestitempo subito.

Per soddisfare subito qualsiasi vostra esigenza individuale o familiare chiedete un finanziamento Prestitempo alla più vicina Filiale della Banca d'America e d'Italia. Il programma "Prestitempo", articolato in molti settori specializzati, vi permette in pochi giorni e senza formalità (basta la garanzia del vostro lavoro) di realizzare i vostri progetti: l'acquisto di una casa, di un nuovo arredamento, o di una attrezzatura sportiva; la partecipazione ad un viaggio-vacanza, o ad un corso di qualificazione professionale; il soddisfacimento di un hobby. Prestitempo è la soluzione giusta e moderna di tutti i vostri problemi.

Finanziamenti Prestitempo
BANCA D'AMERICA E D'ITALIA

Volevi poter scegliere il modello, ti hanno dato quello che c'era!

da Solma non succede
Solma la gamma Renault più completa
Solma concessionaria Renault.

concessionaria SOLMA
CORSO GIULIO CESARE 186 - TEL. 205.19.77 - 205.20.05

ECONOMICI

15 Autovetture

MASSARO nuova sede via Caramagna 28, pronta consegna nuovi modelli vendita usato occasionissime Mercedes 200D, Golf L 4 mesi, VW Cabriolet, R16 TX, Fiat 131, Fiat 500. Telefonare 673.960.

MERCEDES 280 SE 3,5 verde metallizzato costruzione ottobre 71 radio Blaupunkt Colonia automobile stupendo vende Osart, via Frejus 12, telefono 442.280 442.351.

MINI 500 850 127 128 124 125 124 coupé Furgone Volkswagen Lancia coupé Iniezione Alfa 1750 R 16 Ami 8 Taunus familiare Escort Simca 1000 Audi familiare Prinz 4 Opel Rekord Rekord familiare Opel Kadett Kadett coupé Kadett familiare Opel Ascona Opel Manta. Via Cigna 3.

MONTICONE, piazza Adriano 1, telefono 443.300, Concessionario Volkswagen Porsche Audi. Occasioni: Porsche 2700 .2400 .924 .Passat 1300 .Scirocco .Audi 80 -50 .Peugeot diesel break .Bmw 2800 CS .Beta coupé .Ford Fiesta Ghia, assortimento Mini.

OSART ALFA SUD
via Frejus 12 tel. 442.280 442.351, ottime occasioni normali e TI anni 72-73-74-76 vende permuta rateizza.

PREZZI IMBATTIBILI
abbiamo occasioni ogni tipo di vettura grandissima esposizione. Lincaraato automobili Torino corso P. Oddone 68 (anche festivi).

PRIVATAMENTE vendo 500L modello 1973 ben tenuta 710 mila e 850 modello 1967 bellissima 510 mila. Telefonare 694.366.

RENAULT
concessionaria Soima mette a vostra disposizione per prova e dimostrazione tutta la gamma vetture Renault nuove e offre con le stesse garanzie del nuovo assortimento occasioni R4, R5, R6, R16, coupé poco anticipo lunghe rateazioni Soima, corso Giulio Cesare 186. Telefoni 205.1977 - 205.2005.

RENAULT Concessionaria Car, nuova Filiale corso Lecco 68, telefono 744.932: nuova gamma Renault, permute, rateazioni, usato con garanzia.

ROLLER super 4-5 posti, tutti accessori ottimissimo stato vendesi. Telefonare ore ufficio 265.756.

SEMESTRALI
126, 127, 128 3p, A112, 131, Lancia assortimento usato. Rateazioni permute garanzia. Scofit, corso Turati 15, tel. 599.878.

SOGEA vende Fiat 128 Rally verde brillante anno 1972 controllata di meccanica e carrozzeria. Corso Siracusa 40.
SOGEA vende Fiat 128 coupé 1100 blu anno 1972 accessoriata qualsiasi prova. Corso Siracusa 40.
SOGEA vende Alfetta 1,8 anno 1972-1973 revisionate garantite. Corso Siracusa 40.
SOGEA vende Giulia 1,3 ultimo tipo recentissima in garanzia. Corso Siracusa 40.
SOGEA vende Simca 1100 GS pochissimi km metallizzata appoggiatesta interno pelle come nuovo. Corso Siracusa 40.
VASTISSIMO assortimento di 500 da lire 250 mila di 126 da lire 850 mila, 127 da lire 880 mila, 128 da lire 980 mila, 131 da lire 2 milioni 600 mila. Automarkets, corso Grosseto 318, telefono 739.5353.
VASTO assortimento di R4 a partire da lire 600 mila, R6 da lire 550 mila. Automarkets, corso Grosseto 318, telefono 739.5353.
VENDIAMO rateando selezionate 500 126 A112 127 128 Alfa Romeo Fulvia Beta, corso Raffaello 3, telefono 638.001.
VOLKSWAGEN Maggiolino fine 73 occasionissima visibile Automarkets, corso Grosseto 318, telefono 739.5353.
VOLVO vendita esposizione Urfauto Snc corso Francia 332 Collegno tel. 781.133.

100 COMMERCIALI
furgoni: 750 850 238 241 Ford Transit Volkswagen. Automarkets, corso Grosseto 318, telefono 739.5353.

100 COMMERCIALI
pulmini: 750 850 238 Mercedes Ford Kombi Volkswagen Opel. Automarkets, corso Grosseto 318, telefono 739.5353.

100 COMMERCIALI
autocarri: 750 850 238 615 616 625 Ford Transit Volkswagen. Automarkets, corso Grosseto 318, telefono 739.5353.

100 COMMERCIALI
carrozzerie speciali: 238 (trasporto mobili, Volkswagen trasporto verdure, Simca trasporto carni, Ford 50 qi cassone metri 8, 625 cassone lungo con gentine e telone, Fiat 90 NC ribaltabile, Saviem ribaltabile 35 qi, 241 diesel furgone adatto abbigliamento. Automarkets, corso Grosseto 318, telefono 739.5353.

124 del 72 berlina accessoriatissima vera occasione visibile Automarkets, corso Grosseto 318, telefono 739.5353.
126 127 128 pronti minimi anticipi più rateazione 33 mesi, omaggio autoradio. Corso Tortona 33 tel. 878.785.
131 special blu semestrale poco usata tutti gli accessori. Automarkets, corso Grosseto 318, telefono 739.5353.
500 familiare del 68 come nuova pochissimi km unico proprietario. Automarkets, corso Grosseto 318, telefono 739.5353.
500 L del 72 blu vera occasione unico proprietario. Automarkets, corso Grosseto 318, telefono 739.5353.

16 Motocicli

HONDA tutti i modelli 77 rateazioni sino a 2 anni. Rear, corso Raffaello 15, telefono 650.5098.
KAWASAKI Guzzi Ducati nuove e d'occasione, possibilità di rateazioni. Rear, corso Raffaello 15, telefono 650.5098.
MOTOCARRI Ape Cimo Bravo Boxer Vespa moto Gilera consegna pronte cambi rateazioni Moroni corso Unione Sovietica 169. Telefono 393.628.
MOTOCARRI Ape Piaggio assortimento da 2 a 6 q.li massimo realizzo usato occasioni. Tosa, corso Regina Margherita 61.
VENDO Guzzi V7 Sport bellissima doppio disco pochi km. Telefonare 325.647.

18 Acquisto alloggi

A. ACQUISTEREI casetta o villetta libera con giardino, periferia o immediate vicinanze Torino. Telefonare 594.727.
ABBISOGNAMI acquistare alloggio da privato libero presto pagamento contanti tel. 689.049.
ACQUISTA appartamento 2-3 vani libero in Torino qualsiasi zona pagamento contante tel. 682.669.
ACQUISTANSI appartamenti signorili in Torino possibilmente liberi pagamento contanti. Tel. 532.409.
ACQUISTASI pagamento contanti stabili in blocco Torino e cintura riservatezza rapide trattative tel. 746.334.

ACQUISTIAMO
direttamente oppure garantiamo vendite entro breve tempo versandovi immediato anticipo oppure assumiamo incarichi vendita a nostro rischio senza chiedere alcuna percentuale tre modi differenti con tre realizzi diversi per assecondare vostre esigenze perizie gratuite, telefonare 504.249.

ACQUISTIAMO
contanti alloggi case ville rustici cascine in città al mare in montagna rapida vendita **CASALEGNO & C.** corso R. Margherita 7 885.962.

ACQUISTO da privato alloggetto con servizi in Torino o Nichelino pagamento contanti tel. 510.170.
ALLOGGIO di 1 camera anche 2 compro per contanti da privato in casa seminuova non troppo periferica. Telefonare 549.800.
COMPRO direttamente villa attico alloggio con giardino Torino o prima collina servita, telefonare 675.833.

CONSULEDILE
533.322 acquista per conto clienti stabili in blocco, pagamento in contanti. Massima riservatezza e rapidità.

DELTA
specializzata nelle vendite di terreni rustici cascine compra contanti da privati Piemonte Liguria. Telefonare 519.854.

EDIL-RESIDENCE
ricerca per propria clientela alloggi liberi od occupati in qualsiasi zona garantendo il miglior realizzo e pagamento in contanti. Telefonare 650.5539.

FASANO
assume incarichi vendita alloggi ville rustici. Garanzia pagamento contanti. Nessuna spesa. Telefonare 694.670 694.180.

IN CONTANTI
acquistiamo alloggi liberi in Torino 1-2 camere cucina servizi rapide trattative **INVESTIMMOBILI** via Magellano 12, telefonare 503.740 504.275.

INV. IMM.
Torino e cintura compra direttamente alloggi ville rustici telefonare 516.283 516.985.

PENSIONATO acquista in contanti alloggio 2-3 camere libero presto in Torino o cintura. Telefonare 634.061.
PRIVATO acquisterebbe in contanti appartamento signorile preferibilmente ultimo piano mq 300 circa zona centrale. Telefonare ore pasti al 878.289 Mariotti.
PRIVATO acquista da privato libero 1-2 camere tinello cucinino zona Francia o zona Nizza-Lingotto, telefonare 543.176.
PRIVATO acquista da privato 2 camere servizi purchè libero, telefonare 489.214.
SOCIETA' acquista contanti stabili o casette per frazionare qualsiasi costruzione pagando più del suo valore per l'urgente bisogno. Telefonare 328.648.

19 Vendita alloggi

A. A Bruzolo di Susa vendo in moderna villetta alloggio 4 vani servizi box terreno 43 milioni facilitando. Telefonare 789.132.
A. AFFARE villetta Rivalta libera recente vendesi 4 vani garage giardino tavernetta, 34 milioni. Dilazioni. Telefonare 538.022 Afy.
A. AFFARE 240 mq centralissimo, libero, signorile: salone 3 camere cucina servizi, piano secondo, vendesi 85 milioni. Telefonare 538.022 Afy.
A. BIeBI vende a Cascine Vica vicino corso Francia, alloggio recentissimo 2 camere tinello servizi. Telefonare 510.968 539.690.
A. BIeBI Immobiliare vende in zona Pavello, alloggio 2 camere tinello servizi cantina, prezzo affare. Telefonare 539.690 510.968.
A. CHIERI in palazzina signorile codesi alloggio mq 140 altro mq 90 oltre garages vero affare mutuo e finanziamento privato tel. 650.8664 preferibilmente mattino.

A. COM. F.A.I. vende libera alla vendita villa piccolissima signorilissima, vista Valentino, ottimo stato manutenzione, volendo bifamiliare, giardino mq 3000. Dilazioni. Telefonare 548.123.
A. COM. F.A.I. vende via Madama Cristina per definizione frazionamento ultimi due appartamenti 3 camere cucina bagno più piccolo servizio mutuo dilazioni tel. 548.123.
A. COM. F.A.I. vende zona Porta Palazzo in stabile dotato di riscaldamento centrale e portineria ultimi appartamenti 1-2-3 camere a prezzi eccezionali dilazioni tel. 548.123.
A. COM. F.A.I. vende adiacenze Santa Rita in stabile recente ultimi appartamenti 1-2 camere tinello cucinino bagno a prezzi concorrenziali mutuo dilazioni tel. 548.123.
A. COM. F.A.I. vende corso Peschiera primo piano appartamento 2 camere cucinotta bagno dilazioni tel. 548.123.
A. COM. F.A.I. vende adiacenze via De Sanctis in stabile recente ultimi 2 appartamenti piano rialzato prezzo conveniente dilazioni tel. 548.123.
A. COM. F.A.I. vende zona piazza Massaua stabile recente costruzione ultimo appartamento rifinitissimo salone 3 camere cucina doppi servizi mutuo 15 dilazioni tel. 548.123.
A. COM. F.A.I. vende zona San Paolo stessa casa convenientissimi appartamenti 1-2 camere servizio a partire da lire 1 milione 600 mila a vano dilazioni tel. 548.123.
A. COMPAI vende zona borgata Vittoria attico 2 camere tinello cucinino termo L. 12 milioni 200 mila dilazioni tel. 548.123.
A. COM. F.A.I. vende Santena uscita tangenziale Sud 2 ville adiacenti composte da salone 3 camere ampia cucina invernetta locale di servizio garage, 1000 mq di terreno. Dilazioni. Telefonare 548.123

A. COM. F.A.I. vende adiacenze corso M. d'Azeglio in stabile signorilissimo completamente ristrutturato appartamento salone 1 camera cucina bagno mutuo dilazioni tel. 548.123.
A. COM. F.A.I. vende periferia Torino Nord in palazzina nuovissima costruzione prospiciente zona verde con alberi alto fusto, spaziosi appartamenti 1-2 camere tinello cucinino bagno. Mutuo, dilazioni. Telefonare 548.123.
A. COM. F.A.I. vende via Garibaldi appartamento primo piano mq 230 buon reddito. Dilazioni. Telefonare 548.123.
A. COM. F.A.I. vende corso Montecucco in stabile recente signorile appartamento ultimo piano: salone 2 camere cucina servizio, a sole L. 32 milioni, dilazioni. Telefonare 548.123.

A. COM.F.A.I. vende zona piazza Statuto in stabile signorilissimo appartamento alto standing libero alla vendita mq 400 circa eventualmente abbinabile ad altro appartamento di 80 mq circa box auto dilazioni. Tel. 548.123.

A. COM.F.A.I. vende corso U. Sovietica adiacenze corso Bramante in stabile recentissimo signorile piano alto vista panoramica 2 appartamenti liberi contigui rifinitissimi l'uno di salone 2 camere tinello cucinino doppi servizi l'altro di 3 camere tinello cucinino servizio. Mutuo dilazioni. Tel. 548.123.

A. COM.F.A.I. vende disponibile luglio centro Crocetta signorile appartamento completamente ristrutturato salone 4 camere cucina doppi servizi box auto dilazioni. Tel. 548.123.

A. COM. F.A.I. vende Crocetta in palazzina alto standing appartamento mq 400 al piano rialzato con grande giardino privato. Dilazioni. Telefonare 548.123.
A. ECCEZIONALI prezzi frazionamento stabile via Tunisi angolo via Rosario di Santa Fè, appartamenti varie dimensioni, zona di elevata rivalutazione. Mutuo fondiario. Visite in loco. Edil-Case 548.154.
A. ORBASSANO signorilissimo 3 camere cucina servizi libero vendesi vero affare. Tel. 650.8664.
A. ROSTA camera tinello cucinino box codesi libero. Tel. 682.726.
A. ZONA Mirafiori recente 4 camere cucina entrata bagno posto macchina 23.500.000 compreso mutuo. Telefonare 504.249.
A. PREZZI vero investimento appartamenti: due camere tinello cucinino bagno, stabile recente, via Baltimora 47/4. Mutuo e dilazioni. Visite in loco. Edil-Casa 548.154.
A. SERIM vende libero adiacenze corso Peschiera via Fattori costruzione 73 signorile: salone 3 camere cucina doppi servizi doppi ingressi box 55 milioni più 12 milioni 500 mila mutuo fondiario permute. Telefonare 549.044.
A. ULTIMI appartamenti nuovi liberi a prezzi accessibili in Torino, via Burlasso 2 (Piaz Sud): due-tre camere tinello cucinino biservizi. Minimo contanti più mutuo. Visite in loco. Edil-Case 548.154.
A. VALUTATISSIMA nuova zona Mirafiori, via O. Vigliani, vendiamo in elegante palazzo 15 piani, appartamenti varie superfici. Prezzi ottimo investimento. Mutuo e agevolazioni pagamento. Edil-Case 548.154.
ADIACENTE corso Marconi libero 3 camere cucina bagno mq 95 L. 16 milioni vendesi. Tel. 591.220.

A Collegno signorile recente ampio ingresso salone 2 camere tinello cucinino antibagno bagno ripostiglio L. 30 milioni più mutuo 6%. Telefonare ufficio 760.501.

A Gassino in stupenda posizione ville in costruzione 3 camere cucina servizi lavanderia box mansarda terreno da 700 a 1100 mq da 31 milioni 900 mila. L'Immobiliare 503.666.

A Italia 61 vendesi bellissimo alloggio tappezzato e moquettato 3 camere cucina entrata servizi cantina e giardino mq 112 circa tutto recintato L. 32 milioni trattabili. Orlas 546.058.
A Porta Nuova 2 quinti alloggi rimessi a nuovo vende artigiano edile lire 10 milioni 500 mila caduno volendo locale magazzino box. Telefonare 710.710.
ABBIAMO signorili appartamenti: salone 2-3 camere cucina abitabile doppi servizi; oppure salonCino camera tinello cucinino in complesso residenziale antistante nuovo parco pubblico con tutti i servizi sociali. Visite cantiere via Monte Pasubio 23 perpendicolare corso Unione Sovietica.
ABITABILE subito zona Statuto via Droveiti stabile recente quarto piano 2 camere cucinetta servizi 60 mq. Telefonare 531.005.
ABITABILE subito ampio 2 camere tinello servizi zona piazza Bengasi recente luminoso 20 milioni più mutuo. Sis 532.080.
ADIACENZE corso Tassoni 5 camere cucina 2 servizi cantina soffitta dilazioni di pagamento Immobiliaretoro 590.693.
ADIACENZE via S. Donato camera cucina servizi mutuo fondiario e dilazioni di pagamento Immobiliaretoro 501.219 590.693.
AFFARE libero recente camera tinello servizi ampio 1 milioni resto rate pari affitto zona via Guido Reni. Sis 519.977.
ALLOGGI liberi in palazzine via Servais 192/4-6 di 3 camere cucina doppi servizi box lire 43 milioni. Telefonare 890.361 894.561.
ALLOGGIO via Baltimora (vuoto) 3 camere cucina servizi posto auto vendesi 26 milioni. Telefonare 879.327.
ALLOGGIO libero (corso Toscana angolo via Borgaro) 2 camere tinello, piano alto 22 milioni. Tel. 480.202.
ALLOGGIO libero 2 camere cucina quarto piano ascensore termo bagno corso Montecucco 18 milioni. Tel. 747.807 pomeriggio.
ALLOGGIO libero vendesi via Pio VII Mirafiori camera tinello cucinino ingresso bagno ripostiglio cantina lire 18 milioni meno mutuo. Telefonare 882.321.
ALLOGGIO libero in palazzina vendesi Pino Torinese 150 mq autorimessa giardino lire 65 milioni più 7 milioni mutuo. Telefonare 882.321.
ALLOGGIO libero in palazzina Pecetto salone camera cucina servizi giardino particolare vendesi 19 milioni 400 mila più mutuo tel. 597.290.
ALLOGGIO libero via Tripoli 2 camere cucina servizi a prezzo raro 14 milioni resto mutuo dilazioni. Sis 519.977 -532.080.
ALLOGGIO libero a prezzo conveniente camera tinello servizi 6 milioni più 5 milioni mutuo. Via Chiesa Salute, telefono 519.977.
ALLOGGIO ultimo piano con grande terrazzo sovrastante 7 camere 4 libere subito moderna costruzione vendo tel. 535.601.

ALLOGGIO via Avigliana libero signorile 2 camere cucina termo ascensore vendo mutuo dilazioni. Telefonare 547.476.
AMPIO luminoso alloggio in Crocetta libero salone 2 camere cucina biservizi e box vendesi. Telefonare 591.220.
APPARTAMENTI a prezzo di realizzo tra piazza Massaua e via Monginevro 1, camera tinello 5 milioni più mutuo 2 camere grande cucina 10 milioni più mutuo casa recente con tutti i servizi. Sis 519.977.
APPARTAMENTO mansardato in Crocetta buon reddito però eventualmente liberabile cedismo offrendo un pagamento dilazionato. Telefonare 534.948.
APPARTAMENTO arredato ed attrezzato ad uso ufficio attualmente occupato in locazione 1 milione 800 mila annue più spese via Mollers (zona Francia) costruzione 1973: ingresso 2 camere bagno L. 16 milioni. Sabatelli Immobili 655.359.
ATTICO libero signorile Martinetto camera tinello servizi costruzione recente 12 milioni più mutuo. Sis 519.977 -532.080.
ATTICO zona S. Paolo 3 vani servizi cantina libero lire 22.400.000 mutuo, facilitazioni, Telefonare 760.501.
ATTICO libero vendesi vicino Salone Automobile salonCino studio 3 letto cucina tripli servizi grande terrazzo box auto lire 90 milioni più 15 milioni mutuo. Telefonare 882.321.
ATTICO via Pigafetta recente costruzione soggiorno pranzo cucinetta camera doppi servizi soffitta terrazzo aria condizionata facilitazioni. Tel. 542.540.
BONINO vende attico libero zona Madonna Campagna 2 camere tinello cucinino bagno L. 19 milioni 600 mila mutuo 70%. Telefonare 251.695.
BORGO S. Paolo via Monginevro 71 ultimi alloggi e negozi affrettatevi ottimo reddito Immobiliaretoro 501.219 590.693.
BORGO Vittoria libero camera tinello cucinino servizi cantina L. 10 milioni più 4 milioni 500 mila mutuo. To-2000. Telefonare 545.062.
BRUINO estremo alloggio mansardato in palazzina 2 camere tinello cucinino 2 balconi posto auto L. 13 milioni più 5 milioni mutuo bancario. TO-2000, telefono 540.946.
BRUINO libero signorile nuovo in palazzina salone 3 letto cucina 2 bagni box doppio. Torino-2000. Telefonare 540.946.
CAMBIANO libero recente camera tinello servizi mutuo fondiario e dilazioni Immobiliaretoro 501.219 590.693.
CARIGNANO vendesi libera casetta ma. gazzino 4 vani servizi terreno mq 1800 circa mutuo lire 45 milioni. Telefonare 640.6173.
CASABIANCA vende libero Barriera Milano 5 camere cucina servizio L. 14 milioni 400 mila dilazionabili. Telefonare 551.008.
CASABIANCA vende libero a Nichelino via Vivaldi 2 camere tinello cucinino servizi L. 28 milioni 200 mila mutuo. Telefonare 531.310.
CASABIANCA vende libero vicinanze piazza Derna 2 camere tinello cucinino servizi L. 28 milioni 200 mila mutuo. Telefonare 531.310.
CASABIANCA vende libero vicinanze corso Francia salonCino 2 camere cucinotta box L. 31 milioni 500 mila mutuo Telefonare 539.064.
CASABIANCA vende libera a Mirafiori monocamera arredata tutti i conforts a L. 13 milioni 700 mila mutuo dilazioni. Telefonare 538.973.

ENEL
ENTE NAZIONALE PER L'ENERGIA ELETTRICA
Roma - Via G. B. Martini, 3

PRESTITO OBBLIGAZIONARIO 1976-1983
CON INTERESSI SEMESTRALI INDICIZZATI
E MAGGIORAZIONI SUL CAPITALE
AVVISO AGLI OBBLIGAZIONISTI

Il 1° aprile 1977 matura l'interesse relativo al semestre ottobre 1976-marzo 1977 nella misura di L. 65 nette per obbligazione.

Comunichiamo inoltre che la media aritmetica dei rendimenti effettivi semestrali del campione indicato nel regolamento del prestito, calcolati da Mediobanca per ogni giorno di borsa aperta del semestre settembre 1976-febbraio 1977 è pari al 6,843% (14,155% effettivo in ragione di anno).

In conseguenza, a norma dell'art. 5 del regolamento del prestito, le obbligazioni frutteranno per il semestre aprile-settembre 1977 un interesse del 6,85% pari a L. 68,50 nette per obbligazione.

Inoltre, allorché a norma dell'art. 6 del regolamento saranno determinate le eventuali maggiorazioni da corrispondere sul capitale all'atto del rimborso, verrà considerato, per il primo semestre di vita delle obbligazioni, uno scarto positivo pari all'1,843%.

Ricordiamo infatti che, sempre a norma del suddetto art. 6, secondo comma, del regolamento, i premi di rimborso risulteranno dalla media di tutti gli scarti, positivi e negativi, tra i rendimenti medi effettivi di ciascun semestre ed il 5%, moltiplicata per il numero di semestri in cui le obbligazioni da rimborsare sono rimaste in vita.

CASABIANCA vende libero in San Paolo camera cucina servizi a L. 18 milioni 500 mila in stabile signorile, dilazioni. Telefonare 539.064.
CASABIANCA vende libero in centro ristrutturato camera cucina servizi L. 16 milioni 500 mila annue dilazioni. Telefonare 538.973.
CASABIANCA vende a Rivalta 2 camere tinello cucinino servizi posto auto L. 20 milioni 500 mila mutuo dilazioni. Tel. 531.310.
CASABIANCA vende libero Cirié 3 camere cucina 2 servizi box L. 33 milioni agevolazioni. Telefonare 531.008.
CASABIANCA vende libero zona Francia 3 camere cucina servizi a L. 27 milioni 500 mila facilitazioni. Telefonare 538.973.
CASABIANCA vende a Nichelino camera tinello cucinino servizi L. 6 milioni 800 mila facilitazioni. Tel. 539.064.
CASABIANCA vende a 35 km da Torino villa recente terreno mq 1500 a L. 79 milioni 500 mila dilazionabili. Tel. 549.254.
CASABIANCA vende libero a 32 km da Torino prefabbricato chalet terreno mq 1560 a L. 15 milioni 900 mila dilazioni. Telefonare 538.973.

CASALEGNO libero corso Montegrappa (Francia): camera cucina servizi ingresso balcone posto mutuo fondiario e dilazioni. Telefonare 885.962 832.904 835.394 835.493.

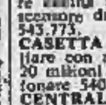

CASALEGNO Chivasso (To): 2 camere cucina servizi ingresso balconi cantina, 13 milioni dilazioni di pagamento. Telefonare 885.962 832.904 835.394 835.493.

CASAPIU'
vende nel verde di Pino Torinese appartamenti ville con giardino privato in nuovo complesso residenziale forti mutui ampie dilazioni tel. 768.857 747.204.

CASAPIU'
vende libero adiacenze corso Trapani recente signorile appartamento salone 3 camere cucina doppi servizi 34 milioni più mutuo 20 milioni. Telefonare 768.857 . 747.204.

CASAPIU'
vende libero Crocetta signorile recente appartamento salone 4 camere camera servizio cucina office tripli servizi cantina mansarda. Telefonare 768.857 .747.204.

«CASAPIU'»
vende libero precollina signorile panoramico appartamento salone 3 camere cucina tripli servizi grande luminosa mansarda box. Telefonare 768.857 .747.204.

CASAVIVA cascina indipendente Barriera Milano composta di 250 mq coperti 500 mq giardino 18 milioni e mutuo. 543.773.
CASAVIVA Campidoglio alloggi abbinabili camera cucina 2 camere cucina servizi decorosi da 5 milioni e mutuo. Tel. 543.825.
CASAVIVA Madonna di Campagna ampio 2 camere tinello cucinino bagno termoascensore 16 milioni e mutuo banca. 543.773.
CASAVIVA corso Potenza ampio camera tinello cucinino bagno casa medio signorile 10 milioni più minimo mutuo. Tel. 543.825.
CASAVIVA Vanchiglia piano alto camera tinello cucinino bagno termoascensore casa 10 anni 6 milioni e mutuo. 543.773.
CASAVIVA presi piazza Arbarello ampio salone 3 camere cucina bagno posto auto casa padronale 29 milioni e mutuo. 543.773.
CASAVIVA corso Dante nuovo signorile soggiorno living cucina collegati con mansarda 2 vani 43 milioni più mutuo 543.825.
CASAVIVA Crocetta alloggi 1-2-3 camere cucina servizi casa signorile termoascensore da 5 milioni e mutuo. 543.825 543.773.
CASETTA a Nichelino libera unifamiliare con mansarda box e giardino L. 20 milioni più mutuo Torino-2000. Telefonare 540.946.
CENTRALISSIME 2 soffitte (via Cavour 10) vendonsi 3 milioni 900 mila. Torincasa 541.419.
CENTRO-SBARRA libero Mirafiori recente 3 camere cucina servizi L. 31 milioni 500 mila meno mutuo fondiario. Tel. 538.557 538.945.
CENTRO-SBARRA libero presso piazza Bernini 3 camere cucina servizi L. 33 milioni 500 mila con mutuo. Tel. 538.557 538.945.
CENTRO-SBARRA libero Mercati Generali ampio 3 camere cucina servizi L. 25 milioni e minimo mutuo. Tel. 538.557 538.945.
CENTRO-SBARRA libero presso piazza Adriano camera tinello cucinino servizi L. 10 milioni e minimo mutuo. Tel. 538.945.
CENTRO-SBARRA libero presso piazza Castello piano alto 3 camere cucina servizi L. 28 milioni meno mutuo. Tel. 538.557.
CENTRO-SBARRA libero Grugliasco recente 2 camere tinello cucinotto servizi L. 20 milioni e minimo mutuo. Tel. 538.945.
CENTRO-SBARRA libero S. Rita signorile recente salone 2 camere cucina biservizi L. 43 milioni meno mutuo. Tel. 538.945.
CENTRO-SBARRA libera Vanchiglia ampia mansarda mq 60 2 camere servizio L. 5 milioni e minimo mutuo. Tel. 538.557 538.945.
CENTRO-SBARRA libero Barriera Milano ottimo camera cucina servizi L. 9 milioni e minimo mutuo. Tel. 535.557 538.945.
CENTRO-SBARRA libero via G. Reni recente alto ampio 2 camere cucina servizi L. 30 milioni e minimo mutuo. Tel. 538.557.
CENTRO-SBARRA libero presso via Genova piano alto camere cucina servizi L. 8 milioni e minimo mutuo. Telefonare 543.176.
CENTRO via IV Marzo vendiamo alloggi da 2 a 5 camere e servizi in stabile rinnovato tel. 546.476.
COLLEGNO libero signorile in piccolo condominio 2 camere tinello cucinino servizi, mutuo. Torino-2000. Telefonare 540.946

COLLINA
corso Moncalieri angolo strada Cunioli Alti 83 nuovissima prestigiosa palazzina armonicamente inserita nell'intatta bellezza del luogo con vista sulle città alloggi con giardino e garage: salone 2-3 camere cucina 2 bagni o salone 30 mq pranzo 4 camere cucina 3 ingressi 4 bagni. Nostro personale in loco. Union Case 549.777.

COLLINARE
Santa Brigida impresa vende direttamente ville ed appartamenti in ville mutuo facilitazioni tel. 760.809 ufficio.

CONSULEDILE 533.322 vende presso Stadio comunale via Fieramosca 9/bis recentissimi signorili salone 2 camere cucina biservizi 31 milioni volendo box.

(Continua)

Charlie di REVLON
L'idea nuova di make-up e trattamento.
PROFUMI da Servetti

CONDOVE - Per il piano regolatore

MINACCE AL SINDACO

GIULIANO DOLFINI

Il sindaco di Condove, Massimo Maffiodo, 30 anni, operaio, del pci, ha fatto affiggere davanti al municipio due lettere minatorie che gli sono state spedite dagli abitanti: in una lo [redacted] minaccia [redacted] pallottole nella schiena, nell'altra lo [redacted] beffeggia con volgarità. All'origine [redacted] tutto ciò vi sarebbe [redacted] bozza del piano regolatore recentemente approvata dalla giunta.

«Non ci [redacted] né minacce né raccolte [redacted] firme [redacted] influenzare le nostre decisioni — [redacted] affermato [redacted] sindaco, che accanto alle lettere ha esposto [redacted] sua "pacata risposta" —. Ho saputo [redacted] che un [redacted] meglio identificato "comitato" sta raccogliendo firme contro [redacted] piano [redacted] l'amministrazione. Sto aspettando una smentita, sperando non ci siano forze politiche che si prestino a queste iniziative, [redacted] condannare per la loro ambiguità. E' [redacted] cessario un confronto aperto [redacted] assemblee, [redacted] è [redacted] predisposto». Nel frattempo, ha sporto denuncia ai carabinieri.

Tutto [redacted] capitato dopo la presentazione della bozza del piano regolatore redatto in base alla legge urbanistica regionale di prossima attuazione, con novità di impostazione [redacted] per il verde pubblico, parcheggi, impianti sportivi, aree di pubblica utilità. L'esposizione della planimetria in municipio ha attirato l'attenzione degli abitanti. Molte [redacted] fabbricabili sono indicate di pubblica utilità: ciò ha provocato proteste, considerato che a causa del precedente documento urbanistico, mai approvato per errori tecnici o [redacted] valutazione, [redacted] aree per pubblici servizi sono rimaste ben poche.

E' previsto un aumento, in dieci anni, del 16% della popolazione. Per gli asili nido sono previsti 2800 metri quadrati, per la scuola materna 5200, per le scuole elementari 9100; aree sportive 3000 mq.; verde attrezzato 70.740 mq.; parcheggi 14.450 mq.

La giunta si consulterà con gli abitanti per eventuali modifiche [redacted] apportare nei punti più [redacted] del [redacted] strumento urbanistico. Man[redacted] ancora indicazioni per il vasto entroterra montano, composto da settanta borgate. [redacted] amministratori hanno precisato che verrà preparata una successiva bozza [redacted] piano. In [redacted] documento inviato alle famiglie, [redacted] invita la popolazione a partecipare [redacted] assemblee.

La bozza del piano regolatore non è piaciuta alla opposizione dc-psi che ha votato contro.

CIRIE'

Polemiche sugli asili

(g. cap.) Inizio d'anno labo[redacted] per gli asili di Ciriè. Do[redacted] la chiusura dell'asilo Lazzaroni per il rifacimento dei servizi igienici decisa in seguito [redacted] numerosi casi di epatite, e dopo le polemiche sull'aumento delle tariffe, un'altra «grana» [redacted] scoppiata per il nuovo asilo nido di via Robassomero. [redacted] stato aperto, [redacted] intanto il Comune ha assunto 17 vigilatrici: non [redacted] come trascorrere il tempo, disegnano fiorellini e quadretti [redacted] arredare i locali, in attesa [redacted] bambini. Il disguido sarebbe dovuto [redacted] errori nell'acquisto dell'arredamento. Sono già stati spesi circa [redacted] milioni (e pare che non fosse proprio tutto indispensabile) mentre manca [redacted] parte dell'attrezzatura fondamentale (una decina [redacted] milioni) [redacted] za la quale non può funzionare.

Il fatto ha irritato i genitori dell'altro asilo nido, quello di corso Martiri Libertà, [redacted] quali [redacted] Comune ha chiesto un aumento [redacted] tariffe. Il consiglio dei genitori ha redatto un polemico documento in cui si chiede *«quanto sia giusto che i fondi reperiti dalle maggiora[redacted] tariffe siano gestiti in [redacted] do così discutibile»*. Secondo un computo di questo consiglio, [redacted] costo delle 17 vigilatrici inutilizzate è di circa [redacted] milioni al mese.

Oltre [redacted] disegnar fiorellini le 17 vigilatrici sono state inviate [redacted] far pratica, a turno, nell'asilo nido preesistente [redacted] corso M. Libertà, ma neppure ciò è piaciuto [redacted] polemici genitori che *«chiedono inoltre l'immediata verifica di quanto sta accadendo in questi giorni con la presenza saltuaria del personale del nuovo asilo nido. Risulta infatti che tale [redacted] le, non responsabilizzato, può [redacted] situazioni di pericolo [redacted] i bimbi»*. Il documento dei genitori è stato inviato al sindaco ed ai capigruppo consiliari.

MONCALIERI - Via le auto dal centro

In piazza Baden Baden abolito il parcheggio

(c.g.) Dopo l'abolizione l'autunno scorso del parcheggio centrale [redacted] piazza Vittorio Emanuele, a Moncalieri, è stato ora abolito quello di piazza [redacted] Baden. In un primo tempo erano comparse nel centro [redacted] piazza le transenne, all'interno delle quali erano stati collocati un albero e [redacted] piante ornamentali. Questi in seguito sono scomparsi: [redacted] rimaste solo le transenne.

Quando venne soppresso il parcheggio centrale di piazza Vittorio, [redacted] stabilito [redacted] aprire al pubblico [redacted] parcheggio per i dipendenti comunali ed era [redacted] garantito [redacted] piazza [redacted] Baden. [redacted] si cercava un altro parcheggio alle auto degli ufficiali dei carabinieri, che [redacted] fruivano della piazza e del viale del Castello. Questi provvedimenti non hanno mai dato gli esiti sperati.

La nuova iniziativa [redacted] stata realizzata su richiesta della società privata di trasporti Canuto, i cui autisti lamentavano che la viabilità nella piazza era scarsa per la presenza delle auto parcheggiate. I negozianti della [redacted] protestano contro il nuovo provvedimento perché ritengono che sia un altro passo avanti verso l'isolamento e [redacted] decadimento del centro storico. Si lamenta anche che l'iniziativa è stata [redacted] senza consultare [redacted] gli abitanti, [redacted] forze sociali e gli operatori del centro. Su questo argomento i consiglieri dc Bergesio, Mayer [redacted] Ferrero hanno presentato un'interpellanza [redacted] Consiglio comunale.

"Liscio„ a Castelnuovo

Gara di STAMPA SERA
TORNEO DI BALLO
STASERA [redacted]
"CIGNO"
Str. Prov. Castelnuovo Don Bosco - MOMBELLO Torinese
Voto per la coppia N. ....
Collabora il Salumificio CAMPAGNOLO
Piobesi - Via XXV Aprile [redacted] - Tel. 965.79.33

Il torneo proseguirà fino a fine mese: giovedì [redacted] DU PARC, c. [redacted] Margherita 104, tel. 851.123, Torino; [redacted] 18 Dancing MUSIC'S PALACE, [redacted] S. Michele, Villanova d'Asti, tel. [redacted] martedì 22 Dancing [redacted] BEN, S.S. Torino, [redacted] 80.532, Ro[redacted] Canavese, Ivrea; venerdì [redacted] FARO Danze, v. S. [redacted] v. Po, telefono [redacted], Torino; sabato 26 Dancing [redacted] MIAMI, [redacted] Crocicchio, Carisio, [redacted] 851.168. SEMIFINALI — [redacted] e mercoledì [redacted] al CASTELLINO Danze, Torino, c. Vittorio Emanuele II [redacted] tel. 544.277. FINALISSIMA — giovedì 31.

Settimo: trecento nuovi alberi

Pronta adesione dei ragazzi della scuola elementare Giacosa di Settimo all'iniziativa promossa dal Comune per la forestazione [redacted] territorio, nel quadro della campagna indetta dalla Regione Piemonte. Un primo quantitativo di 150 alberi [redacted] stato [redacted] a di[redacted] un'intera scolaresca nei pressi del costruendo complesso sportivo di via Torino.

Oggi altri 150 alberi saranno [redacted] piantati nella zona Corea al Borgo Nuovo, in collaborazione con il comitato di quartiere.

(Segue [redacted] pagina 7)

Lasciando esempio di profondo coraggio e [redacted] alla vita ha cessato di battere, dopo atroci sofferenze, il cuore buono e generoso di

Nucci Bellezza in Moro
anni 42

Desolati e affranti lo annunciano il papà Luigi, la mamma Maria, il marito Ruggero, Flora con Piero, Loredana con Nino, Ida; fratelli Pasquale e Gianfranco, cognati, cognate, gli amati nipoti e parenti tutti. Un vivo ringraziamento ai professori Molinatti e Perazzo. Non fiori ma offerte all'Infanzia Derelitta di via Asti 32. I funerali avranno luogo oggi alle ore [redacted] nella parrocchia dei [redacted] Angeli Custodi partendo dalla Clinica Fornaca.
— Torino, 12 marzo 1977.

La madrina Lina, Piero Inveraizzi e famiglia si uniscono affettuosamente ai [redacted] familiari.

Mariateresa e Melchiorre Olivero partecipano al dolore del signor Gianfranco Bellezza per la perdita della sorella [redacted]

Angela [redacted] in Moro
— Torino, 11 marzo 1977.

La famiglia Simoncini partecipa al dolore della famiglia Bellezza.

Maria e Bruno Seren partecipano costernati al grave lutto per la scomparsa [redacted] cara NUCCI.

La [redacted] Rosa-Ciot prende viva part[redacted] dolore della famiglia Moro per la [redacted] della cara NUCCI.

Annamaria Pierantonio Cornaglia
Antonella Piermario Cornaglia
Rosy Renzo Migliarina
partecipano addolorati.

Renato Ellena e famiglia partecipano sentitamente al dolore dell'amico Gianfranco.

Attilio e Maria Avondetto
Esperanza e Giorgio Bianchi
Emma e Leonardo Lucietto
partecipano.

Direzione e Maestranze Cpm S.p.A. prendono viva parte al dolore della famiglia Bellezza per la scomparsa di

Angela Bellezza in Moro
— Beinasco, 12 marzo 1977.

Il Consiglio d'amministrazione e il Personale tutto della Siet S.p.A. prende parte al dolore del suo presidente Gianfranco Bellezza [redacted] la [redacted] della sorella

Angela [redacted] in Moro
— Beinasco, 12 [redacted] 1977.

[redacted] e Sergio Clemente si uniscono commossi al dolore della famiglia per la scomparsa della signora

Angela Moro
— Torino, 11 marzo 1977.

Elda e Antonio Cavolo commossi partecipano al vostro dolore per l'immatura perdita della cara NUCCI.

Partecipano al dolore di Franco e Giovanna gli amici:
Gemma Giacomo Bonardo
[redacted] Eugenio Novero
[redacted] Agostino Orbecchi
Adriana Ilario Orbecchi
Lucia Bruno Piccolis
Luciana Giorgio Spina
Mariuccia Severino Tonetto
Anna Gianfranco Tuninetti
Margherita Matteo Tuninetti
Graziella Guido Sicurtà.

Gli amici del Gruppo Imprenditori Torino Sud-Ovest (GIT) partecipano commossi al grande dolore del socio Franco per la immatura perdita della sorella ANGELA.

Cristianamente è mancato all'affetto dei suoi cari

Vittorio Verney
di anni 65

Addolorati lo annunciano la moglie Maria Lanzetti, i figli Graziella ed Enzo, il genero Franco Gribaudi, i nipotini Giandomenico e Isabella, i fratelli Antonio, Attilio, Agostino ed Elio con le rispettive famiglie, l'affezionata Anna Lagna, cognati, cognate, nipoti, parenti tutti. Funerali in Rivoli domenica 13 [redacted] ore 10 via Giorgio Vecco 35.
— Rivoli, 11 marzo 1977.

L'affezionato amico Ugo [redacted] e famiglia si uniscono al dolore [redacted] Maria [redacted] Enzo.

Dede [redacted]dra Carnino partecipano al lutto della famiglia.

Partecipano al dolore:
famiglia Lovisone
Carlo e Rita Abbate
Nuccia Tenivella, Elena e Barbara
famiglia Ottavio Genova.

Dopo p[redacted] sopportata cristianamente è [redacted]

Palmira Motta in Mare

Ne [redacted] triste annuncio il marito Franco e le figlie Graziella e Silvana; i fratelli, le cognate [redacted] i nipoti. I funerali si svolgeranno lunedì 14 partendo dalla Clinica S. Camillo strada Santa Margherita 136 alle 8,30 con funzione presso la parrocchia Don Murialdo via Chambery 45. La presente [redacted] di partecipazione e ringraziamento.
— Torino, [redacted] marzo 1977.

Il Sesto Istituto Tecnico, profondamente colpito, partecipa commo[redacted] al dolore del suo preside Giuseppe Motta per la perdita [redacted] sorella

Palmira [redacted]
— Torino, 11 [redacted]7.

[redacted] mancata all'affetto dei [redacted] cari

Elena Guassardi ved. Garino

Ne danno il triste annuncio figli, cognate, nipoti, cugini e parenti tutti. Funerali [redacted] alle ore 14,30 Parrocchia N. S. della Guardia (via Monginevro 251).
— Torino, 12 marzo 1977.

Addolorati partecipano:
Oscar Rosso
Giuseppina Curva
[redacted]to.

Cristianamente è [redacted]

Luigia Sanpietro ved. Muller

[redacted] danno la dolorosa notizia nipoti e cugini. Funerali sabato [redacted] 15 parrocchia Gesù Nazareno.
— Torino, 10 marzo 1977.

Presidente, Consiglieri e Personale tutto dell'ospedale San Lorenzo di Carmagnola partecipano al lutto del dott. Giovanni Spina, aiuto divisione medica, per la scomparsa della madre si[redacted]

Giuseppa Gangemi in Spina
— Carmagnola, 11 marzo 1977.

[redacted]:
Prof. Silvio Alberto
Prof. Carlo Antossi
Dott. Luigi Antossi
Dott. Giorgio Bonamico
Dott. Giancarlo Buzio
Prof. Lorenzo Cagliero
Dott. Tomaso Calandri
Rag. Bruno Cena
Dottoressa Daniela Coriasso
Dott. Stefano Fiore
Dott. Roberto Fugaldi
Dott. Giancarlo [redacted]
Dott. Giorgio Giacomakis
Dott. Ugo Lucci Chiarissi
Dott. Sergio Negretti
[redacted]. Romano Noca
Dott. Sergio [redacted]
Dott. Luigi Perletto
Dott. Alfredo Perrino
Dott. Ettore Piccato
Dott. Leonardo Piraino
Dott. [redacted]
Dott. Sergio Testa
Dott. Michelangelo Tuninetto Bonaudo

I Lions [redacted] Carmagnola sono vicini al dott. Spina in q[redacted] triste momento per la perdita della madre

Giuseppa Cangemi in Spina
— Carmagnola, 11 marzo 1977.

Cristianamente com'è vissuto è [redacted] il

cav. Giovanni Piacenza
di anni 95

Con immenso dolore lo annunciano il figlio Gi[redacted]ppe, la nuora Gianna, il nipote [redacted]la, il fratello, la sorella, l'affezionata Antonietta e parenti tutti. Un particolare ringraziamento al professor Teodoro, al dottor Schifone, al dottor Panirossi, alle reverende [redacted], a tutto il personale della [redacted] cura San Secondo, per [redacted] premurosa ed affettuosa assistenza prestata. I funerali avranno luogo sabato 12 c.m. alle ore 14 partendo dalla Casa di cura San Secondo, via Pietro Micca. La cara salma sarà inumata nella tomba di famiglia in Felizzano.
— Asti, 11 m[redacted] 1977.

Rag. Luigi e Giacomo Quaglia partecipano al dolore del fraterno amico dottor Giuseppe.

Prendono viva parte al dolore di Beppe e familiari:
Gilda Maina
Rina e Bruno Bay
Maria Porfidia
Alda e Antonio Dedonatis
Maria e Francesco Nosenzo
Remo e Pinuccia Panirossi
Maria e Ugo Rainero
Irene e Stello Curto
Vanna e Beppe Veglio.

E' mancato

Claudio Rudoni

Lo annunciano moglie, figli, mamma, suoceri, amici, parenti tutti. Funerali oggi ore 16 da via San Gillio [redacted] via XI Febbraio.
— Alpignano, 12 marzo 1977.

Si uniscono al dolore gli amici Cesare e Rita Fraiotto.

Si uniscono al dolore per [redacted]parsa [redacted] carissimo amico

Claudio [redacted]
Adriana e Carlo Cimenti
Mariella e Marco Cimenti
Elsa e Domenico Di [redacted]
— Torino, [redacted] 1977.

Profondamente commossi ricorderanno perennemente l'amico

Carlo Bolle
Lidia Albasio
Emilio Arbrileni
Franca Bardelli
Luigi Gelati
[redacted] Montelameglio
— Torino, 11 marzo 1977.

Giuseppe Navone e Collaboratori della ditta partecipano [redacted] dolore della famiglia Bolle.

E' i[redacted]ovvisamente mancato all'affetto [redacted] dei [redacted] cari

Vittorio Chicco
anni 81

Ne danno il triste annuncio le figlie Rina, Irma, Liliana, il fratello Bartolomeo, i cognati, generi, nipoti, parenti tutti. I funerali oggi ore 15 in Viù.
— Torino, 12 marzo 1977.

Cristianamente è mancato

Lorenzo [redacted]
anziano F I A T

L'annunciano la moglie Luisa, il figlio Piero con la moglie e il picco[redacted] Fulvio, parenti tutti. Funerali sabato 12 corr. ore 15 strada Torino 14. La presente è partecipazione e ringraziamento.
— Lombardore, 11 marzo 1977.

Il giorno 8 [redacted]. [redacted] mancato all'affetto dei suoi cari [redacted]

GENERALE DI DIVISIONE R.O.

Osvaldo Alessi

Con profondo dolore lo annunciano a funerali avvenuti [redacted] moglie, i figli e parenti tutti.
— Cuneo, 11 [redacted] 1977.

E' mancato [redacted] cari

rag. Anacleto [redacted]

Ne danno l'annuncio: la moglie, il figlio, nuora e parenti tutti. Dopo la benedizione alle ore 15,30 del 12 Ospedale San Giovanni (via San Massimo), la salma proseguirà per Borgiallo.
— Torino, 12 marzo 1977.

Di[redacted] Soci Circolo Sottufficiali presidio Torino partecipano commossi [redacted] scomparsa

AIUT. BATTAGLIA

cav. Giovanni Bastai
primo [redacted] circolo
— Torino, 10 marzo 1977.

La cognata Dina e figli ricordano

Carlo Sacco
— Ivrea, 11 [redacted] 1977.

(Continua [redacted] pag. 13)

ECONOMICI

[redacted] alloggi

CONSULEDILE 533.322 vende Rivoli in palazzina signorile saloncino 2 camere cucina bagno 18 milioni [redacted] mila compreso mutuo.
CONSULEDILE 533.[redacted] vende pressi piazza Respighi, recentissimo: 3 camere tinello cucinino bagno, 20 milioni 900 mila dilazioni.
CONSULEDILE 533.322 vende Orbassano centro molto [redacted]: camera tinello cucinino ingresso bagno, 8 milioni 300 mila. Dilazioni.
CONSULEDILE 533.322 vende corso Traiano angolo corso U. Sovietica, recentissimo, signorile molto luminoso: 2 [redacted] tinello cucinino bagno, sesto piano, 15 milioni 500 mila.
CONSULEDILE 533.322 vende pressi piazza Adriano, moderno: [redacted] camere cucina ingresso bagno, 18 milioni meno mutuo.
CONSULEDILE 533.322 vende via Monginevro 194 angolo corso Brunelleschi, spaziosi, moderni: 1-2-3 camere tinello bagno, da [redacted] milioni 400 mila a 21 milioni 500 mila. Dilazioni.
CONSULEDILE 533.322 vende corso Roma 27 Borgo S. Pietro Moncalieri, recentissimi, signorili: 1-2 camere tinello cucinotto bagno, da 11 milioni 700 mila a 16 milioni 800 mila. Mutuo.
CONSULEDILE 533.322 vende corso Traiano 15 a 100 metri Fiat recentissimi spaziosi 1-2 camere tinello cucinino ingresso bagno da 10 milioni 900 mila a 15 milioni 900 mila.
CONSULEDILE 533.322 frazione Borgaretto via Gorizia 27-29 a 100 [redacted] da piazza Kennedy stabile recentissimo signorili molto spaziosi 1-2 camere tinello cucinotto bagno 2-3 arie da 10 milioni 600 mila a 18 milioni 800 mila volendo box personale sul posto.
CONSULEDILE 533.322 offre pressi Fiat Mirafiori in stabile signorile del 1967 ultime occasioni 1-2 camere tinello cucinotto bagno [redacted] 7 milioni [redacted] mila a 11 milioni 550 mila.
[redacted] 533.322 vende adiacenze piazza Bengasi [redacted] stabile signorile monocamere con cucinotto ingresso bagno libere od occupate da [redacted] milioni 900 mila mutuo.

CORSO MARCONI
vendo alloggio libero signorile recentissimo composto di 4 camere cucina biservizi bingressi cantina volendo divisibile a Lire 45 milioni meno mutuo, telefonare 584.675.

CORSO SIRACUSA
appartamento signorilissimo libero panoramico ingresso soggiorno 2 camere tinello cucinotta doppi servizi ripostiglio ampio balcone e grande terrazzo cantina box [redacted] trasferimento vendiamo convenientemente. Orieb Organizzazione Immobiliare tel. 540.220.

CORSO Traiano [redacted] e 68/7 ultimi alloggi camera tinello cucinino 12 milioni 300 mila stabile di ottima costruzione completo di servizi moderni portineria giardino condominiale mutuo dilazioni visite in loco giovedì e sabato ore 16-19 Austa 596.607 597.774.

[redacted] panoramico angolare quarto piano mq 280 signorile libero vendesi. Telefonare 518.817.
CROCETTA 2 camere cucina gabinetto interno libero L. 8 milioni vendesi. Tel. 591.220.
CROCETTA piano alto su [redacted] saloncino 2 camere cucina servizio cantina L. 26 milioni più mutuo. Torino-2000, Telefonare 545.062.
CROCETTA attico su 2 piani soggiorno cucina letto doppi servizi libero vendesi [redacted] milioni. Telefonare 545.591.
EDIL-RESIDENCE vende Borgo Vittoria 2 camere tinello cucinino. Telefonare 650.5539 .6[redacted] mutuo dilazioni.
ESTROSA [redacted] Aurora libera con servizio e termo centrale L. 5 milioni più mutuo. Torino [redacted] tel. 540.946.
FRAZIONIAMO via Duchessa Jolanda 12 camera cucina 3 milioni 500 mila mansarde monocamere libere negozi dilazioni di pagamento Immobiliaretoro 501.219 590.693.
FRAZIONIAMO in via S. Marino 3 ultimi alloggi di 3 camere cucina servizi 27 milioni 400 mila saloncino 2 camere 2 servizi 31 milioni facilitazioni di paga[redacted] Immobiliaretoro 501.219 590.693.
GABETTI vende via Castelgomberto 122 camera tinello cucinino bagno da 9 milioni 200 mila meno mutuo fondiario e finanziario. Telefonare 5767.
GABETTI vende via Peyron 54, 2 [redacted]re tinello cucinino bagno da 11 milioni 300 mila, box 3 milioni 500 mila meno mutuo finanziario. Telefonare 5767.
GABETTI vende via Bologna 7, 2 camere cucina servizio [redacted] milioni 200 mila meno mutuo finanziario. Telefonare 5767.
GABETTI vende libero Barriera Milano via Montenero, 2 camere tinello cucini[redacted] bagno 18 milioni [redacted] mila meno mu[redacted] finanziario. Telefonare 5767.
[redacted] vende libero [redacted] Grosseto, 2 camere tinello cucinino bagno 25 [redacted]lioni [redacted] mila meno mutuo fondiario e finanziario. Telefonare 5767.
[redacted] vende Moncalieri via San Giovanni Bosco 4, 2 ca[redacted] tinello cucinino bagno 14 milioni 800 mila meno mutuo fondiario e finanziario. Telefonare 5767.
GABETTI vende corso Montegrappa 68: [redacted] camere cucina bagno [redacted] milioni meno mutuo finanziario. Telefonare 5767.
GABETTI vende libero adiacente corso Brunelleschi via Postumia: [redacted] camere cucina [redacted]gno 22 milioni 900 mila meno mutuo f[redacted] e finanziario. Telefonare 5767.
GABETTI vende Collegno via Gioberti 19, 2 camere tinello cucinino bagno e box 16 milioni meno [redacted] finanziario. Telefonare 5767.
GABETTI vende adiacente piazza Robilant via Limone 9: camera, cucina servizio da 5 milioni 200 mila; 2 camere cucina servizio 8 milioni 700 mila meno mutuo finanziario. Telefonare 5767.
GABETTI vende libero via Maria Vittoria: 3 camere cameretta cucina bagno 25 milioni [redacted] mila [redacted] mutuo finanziario. Telefonare 5767.
GABETTI vende Mirafiori via Monte Cengio 18 camera tinello cucinino bagno da 8 milioni 400 mila meno mutuo finanziario. Telefonare 5767.
GABETTI vende via Isonzo 56 angolo via Monginevro: 2 camere cucina servizio rimesse a nuovo 6 milioni 200 mila meno mutuo finanziario. Telefonare 5767.
GABETTI vende Lingotto via Pisacane 41 camera tinello cucinino bagno 6 milioni 800 mila meno mutuo finanziario. Telefonare 5767.
GABETTI vende Moncalieri via I Maggio 4, recentissimo saloncino 2 camere cucinotto bagno box 25 milioni 750 mila meno mutuo finanziario. Telefona[redacted] 5767

PULIZIA
perfetta di:
MOQUETTES
[redacted] TAPPETI
DIVANI E POLTRONE
[redacted] metodi ed apparecchi moderni ed efficienti
REOLFI
[redacted]

[redacted]

C'era una volta una grappa.

C'era una volta il gusto delle [redacted] fatte bene.

Poche cose [redacted] semplici. Come la grappa. Per farla bene, la si sceglieva quando [redacted] ancora nei grappoli, selezionando [redacted] zone, i filari, le varietà.
Montalba è grappa tutta come allora.

C'era [redacted] volta [redacted] grappa che sapeva di grappa.

Era una grappa fatta di pure vinacce [redacted] niente altro. I giorni della vendemmia si torchiava [redacted] quelle "certe" vinacce si [redacted] da parte. Solo "quelle".
Così [redacted] ancora per Montalba: grappa di pure vinacce di Piemonte.

C'era una volta il rito della grappa.

Le vinacce dovevano essere fresche, vive [redacted] mosto. Per questo, si distillava soltanto in un breve periodo d'autunno, con piccoli alambicchi di rame.
Ancora oggi, Montalba è distillata tutta da noi [redacted] subito, [redacted] lo stesso tipo [redacted] alambicchi.
E [redacted] allora, riposa a lungo in fusti di rovere.

c'è ancora grappa Montalba.

C.R. SACCO ANTICHI DISTILLATORI IN ASTI

GABETTI vende via Bava angolo via Santa Giulia: 2 camere cucina servizio [redacted] milioni 800 mila [redacted] mutuo finanziario. Telefonare 5767.
GABETTI vende via [redacted] Nanni 111, [redacted]mera cucina servizio 4 milioni 600 mila meno [redacted] finanziario. Telefonare 5767.
GABETTI vende via Principi d'Acaja angolo via Cibrario: 4 camere cucina bagno 15 milioni 300 [redacted] meno mutuo finanziario. Telefonare 5767.
GABETTI vende libero via Bardonecchia angolo corso Trapani salone 2 camere tinello cucinino doppi servizi doppi ingressi 44 milioni 900 mila meno mutuo finanziario. Telefonare 5767.
GABETTI vende libero [redacted] Tortona appartamento ristrutturato di: salone 2 camere tinello cucinino bagno box doppio e posto auto 32 milioni 700 mila meno mutuo finanziario. Telefonare 5767
GABETTI vende via Cerulli 3 angolo corso Regina Margherita camera e servizio da 950 mila; camera cucina bagno libero da 5 milioni meno mutuo finanziario. Telefonare 5767.
GABETTI vende libero adiacente via Tunisi via Spano: camera tinello cucinino bagno 15 milioni 800 mila meno mutuo finanziario. Telefonare 5767.
GABETTI vende adiacente corso Toscana via Viterbo: 2 camere tinello cucinino bagno e box 22 milioni 600 mila meno mutuo finanziario. Telefonare 5767.
GABETTI vende Lungo Dora Napoli 58, camera e servizi 1 milione; camera cucina e servizio da 2 milioni; 2 [redacted] cucina [redacted] servizio da 3 milioni 100 mila meno mutuo finanziario. Telefonare [redacted]7
GABETTI vende libero Moncalieri via Stupinigi camera tinello cucinino bagno 13 milioni 300 mila meno mutuo fondiario e finanziario. Telefonare 5767.
GABETTI vende Lingotto via Cancili 83 camera cucina bagno 9 milioni 300 mila meno mutuo finanziario. Telefonare 5767.
GABETTI vende adiacente piazza Sabotino via Pollenzo 23 camera cucina servizio da 3 milioni [redacted] mila meno mutuo finanziario. Telefonare 5767.
IDEAL CASE vende libero 1 camera tinello cucinino in v. Loano fronte Fiat Mirafiori. Telefonare 582.959.
[redacted]. **IMM** vende libera a Rocca Canavese casa ristrutturata di 4 vani salone servizi terreno L. 17 milioni 500 mila. Tel. 516.283 518.985.
[redacted] Torino zona via Servais struttura di villa bifamiliare su due piani terreno mq 13 mila Fisim 585.902 581.759.
INV. IMM vende a Collegno alloggio affittato di 5 vani salone servizi box L. 31 milioni 900 mila. Tel. [redacted].
INV. IMM vende in corso Einaudi (Crocetta) alloggio libero di 3 camere cucina servizi L. 32 milioni. Tel. 516.283 518.985.
INV. [redacted] vende in via Gottardo alloggio nuovo salone 2 camere cucinotta ottimo reddito L. 23 milioni 500 mila. Tel. 516.283 518.985.
INVESTIMMOBILI vende [redacted] Stadio alloggi stesso stabile 1-2 camere tinello cucinino tutti servizi da L. 9 milioni 200 mila dilazioni di pagamento. Tel. 503.740 504.275.
INVESTIMMOBILI vende corso Traiano camera tinello cucinino servizi buon reddito L. 12 milioni 500 mila dilazioni di pagamento. Tel. 504.275 503.740.
INVESTIMM[redacted] vende libero zona corso Traiano camera tinello cucinino servizi L. 11 milioni 300 mila dilazioni di pagamento. Tel. 503.740 504.275.
INVESTIMMOBILI vende libero piazza Solferino alloggio uso ufficio da ristrutturare [redacted] composto di 5 camere e servizi Lire 60 milioni [redacted] di [redacted]mento, telefonare 503.740 504.275.
INVESTIMMOBILI vende libero zona via Bologna [redacted] signorile 2 [redacted] tinello cucinino servizi piano alto lire 32 milioni [redacted] L. [redacted] milioni [redacted] mila di mutuo e ulteriori dilazioni. Tel. 503.740 504.275.
IPI vende libero centralissimo, via XX Settembre: soggiorno 1 camera bagno ingresso cantina. Completamente arredato. 26 milioni 300 mila. Facilitazioni di pagamento. Telefonare 511.382.
IPI vende Stadio via S. Marino 80: due camere, tinello, angolo cottura, bagno, cantina 21 milioni 300 mila. Facilitazioni tel. 511.382.
IPI vende pied-à-terre libero, recente, Via Giulia: monolocale, angolo cottura, ingresso, bagno 16 milioni. Facilitazioni pagamento tel. 511.382 537.066.
IPI vende libero, via N. Porpora piazza Rebaudengo: camera, tinello, cucinino, ingresso, bagno 12 milioni 100 [redacted]. Facilitazioni tel. 511.382.
LIBERO in Barriera di Milano camera cucina servizio L. 4 milioni più mutuo. Immobiliare Torino 2000 telefono 540.946.
IPI vende centrale, via P. Micca 21 (grattacielo piazza Solferino): 5 camere, cucina, doppi servizi, ing[redacted]. Informazioni presso i nostri uffici tel. 511.382 537.066.

L'IMMOBILIARE telefono 503.666 vendo recentissima villa a Rosta signorile primo piano [redacted]one [redacted] camere cucina doppi servizi secondo piano salone 3 camere cucina doppi servizi tavernetta lavanderia box 2 auto giardino 1200 mq 85 milioni 100 mila.

[redacted] telefono [redacted] vende via Piave in costruzione recentissimo monolocali con angolo di cot[redacted] e servizi compl[redacted] arredati altissimo reddito volendo liberi subito da 23 milioni a 36 milioni.

LEINI residenza Eden via Marconi (a 50 [redacted] dalla posta) [redacted] vende e centrale alloggi nuovi signorili forte mutuo e dilazioni. Personale in loco sabato e domenica. Per informazioni Molora Spa 756.625.
LIBERI recentissimi via Gioberti 48 m[redacted]locali con angolo cottura e servizi, minimo contanti, mutuo fondiario 6% e dilazioni. Immobiliaretoro 501.219 5[redacted].
LIBERO corso Toscana recente p[redacted] alto camera tinello cucinino servizi 14 milioni 800 mila più minimo mutuo. Fisim 581.759 585.902.
LIBERO via O. Vigliani due camere tinello cucinino servizi 9 milioni 900 mila più minimo mutuo Fisim 585.902 581.759.
LIBERO corso [redacted]poli saloncino d[redacted] camere cucina servizi 25 [redacted] mila più minimo mutuo Fisim 585.902 581.759.
LIBERO recente Borgata Lesna camera tinello cucinino servizi 15 milioni più mutuo Fisim 585.902 581.759.
LIBERO corso Telesio angolo via Pacchiotti signorile recente piano alto salone 2 camere [redacted] biservizi bingressi volendo [redacted] 58 [redacted] più mutuo Fisim [redacted] 581.759.
LIBERO pressi corso Marconi vendo completamente ristrutturato 2 camere cucina e servizi parzialmente mansardato a L. 16 milioni [redacted] mila. Orlandini 353.900.
LIBERO centralissimo prospettive esclusivamente artistiche da ristrutturare [redacted] estro, mq 120 Torino-2000. Telefonare 540.946.
LIBERO Borgata Lesna via Alfieri ca[redacted]ra tinello servizi 12 milioni 300 mila sufficiente 30% contanti Immobiliaretoro 501.219.
LIBERO pressi corso Belgio nuovo ben rifinito salone 3 camere cucina biservizi posto auto [redacted] milioni. Consuledile 533.322.
LIBERO zona corso Tassoni [redacted] signorile, settimo piano: [redacted] camere cucina bagno, 32 milioni compreso mutuo. Consuledile 533.322.
LIBERO [redacted] corso Sommeiller: 3 camere tinello cucinino servizi vendesi. Telefonare 544.908.
LIBERO vendesi piazza Rivoli: saloncino 2 camere cucina bagno [redacted] anni. L. 31 milioni; mutuo, dilazioni. Telefonare 443.223.
LIBERO a Borgata Parella: 2 camere cucina bagno, piano primo, 18 milioni pagamento dilazionato. Telefonare 443.223.
LIBERO precollinare pressi Gran Madre moderno spazioso 2 camere tinello cucinino bagno 19 milioni 800 mila. Consuledile 533.322.
LIBERO Pino Torinese in recente villa con 3 alloggi salone 4 camere cucina 2 bagni box giardino privato 74 milioni meno mutuo 5% e dilazioni. Union Case 549.777.
LIBERO Grugliasco salone [redacted] camere cucina servizi mansarda box mutuo e dila[redacted] Immobiliaretoro 590.693 501.219.
[redacted]**RO** corso Inghilterra [redacted] camere cucina bagno rinizato adatto ufficio 33 milioni [redacted]. Tel. 537.215 517.280.
LIBERO via Priocca (adiacenze [redacted] Febbraio) recente piano alto luminoso grande ingresso 2 camere tinello cucinino te[redacted] bagno ascensore L. 25 milioni 500 mila dilazionabili. Italimmobili 599.782.
LIBERO alla vendita via Montecimone in [redacted] recente costruzione: camera tinello cucinino bagno. Telefonare 546.476.
LIBERO vero affare via Modena: camera cucina termo doccia [redacted]sore, vendesi 8 milioni [redacted] mila. Telefonare 500.859.
LUSERNA San Giovanni vendo alloggio libero [redacted] costruzione [redacted] tinello cucinino servizi cantina L. 13 milioni [redacted] mila. Telefonare 22.153 Pinerolo.
MAXIMMOBILI vende libero via Barletta 2 [redacted]ere tinello cucinino mq 85 L. 19.[redacted] mutuo 6% L. 2.200.000. Telefonare 544.807, 541.668.

MADONNA CAMPAGNA
libero appartamento saloncino camera cucinotta servizi box auto. Tel. 547.470.

MAXIMMOBILI vende libero adiacente via Garibaldi 4 camere cucinotta termobagno L. [redacted] milioni dilazionabili. Tel. 544.807, 547.694.
MAXIMMOBILI vende libero recente centro Collegno nono piano soggiorno camera cucinino servizi mq 65 L. 15 milioni dilazionabili. Tel. 541.668 553.977.
MAXIMMOBILI vende Collegno recente sesto piano 2 camere tinello cucinino servizi L. 12 milioni 350 mila mutuo 6% L. 5 milioni [redacted] mila. Tel. 541.668 544.807.
MAXIMMOBILI vende libero corso Unione Sovietica (Stadio) 2 camere cucina termobagno L. 17 milioni 700 mila dilazionabili. Tel. 544.807 541.668.
MAXIMMOBILI vende libero corso Duca degli Abruzzi signorile spazioso salone 2 camere cucina biservizi L. 52 milioni mutuo 6% L. [redacted] volendo box. Tel. 544.807, 541.668.
MAXIMMOBILI vende libero borgo Rossini 2 camere cucina bagno riscaldamento particolare L. 8 milioni 400 mila dilazionabili. Telefonare 544.807 553.977.
MAXIMMOBILI vende libero adiacente [redacted] Svizzera in signorile palazzina 2 camere cucina servizi mq 95 L. 34 milioni dilazionabili possibilità abbinare mansarda 2 camere servizi L. 13 milioni 500 mila. Tel. 553.977 547.694.
MAXIMMOBILI vende libero Barriera Milano spazioso [redacted] camere cucina servizi riscaldamento L. 19 milioni dilazionabili. Tel. 541.668 553.977.
MAXIMMOBILI vende libero ottavo piano spazioso 3 camere tinello cucinino servizi L. 32 milioni 200 mila mutuo 6% L. 1 milione 800 mila. Tel. 553.977 547.694.
MAXIMMOBILI vende libero [redacted] piano Madonna Campagna spazioso 2 camere tinello cucinino servizi L. 24 milioni 500 mila dilazionabili. Tel. [redacted]77.
[redacted] vende libero via Viterbo 3 camere cucina termobagno L. 20 milioni 800 mila dilazionabili. Tel. 544.807 553.977 541.668.
MAXIMMOBILI vende libero via Cagliari decoroso camera cucina servizio L. 4 milioni 600 mila dilazionabili. Tel. 544.807 553.977.
MAXIMMOBILI vende libero in nuova signorile palazzina Rosta soggiorno 2 camere cucina servizi box auto L. 33 milioni dilazionabili. [redacted]. 553.977 541.668.
MAXIMMOBILI vende libero recente corso Dante saloncino camera cucinino servizi mq 85 volendo uso ufficio L. 23 milioni 700 mila mutuo 6% L. 2 milioni 600 mila. Tel. 54[redacted] 544.807.
MAXIMMOBILI vende libero via Caprera piano alto signorile 2 camere tinello cucinino servizi L. 30 milioni 800 mila dilazionabili. Tel. 544.807 553.977.
MAXIMMOBILI [redacted] libero adiacente piazza Statuto camera cucina servizio interno L. 6.500.000 dilazionabili. Tel. 541.668, 544.807.
MIRAFIORI 2 camere tinello cucinino servizi recente s[redacted]ioso L. 17 milioni vendo mutuo S. Paolo. TO-2000 tel. 540.946.
NICHELINO [redacted] recente 2 camere tinello cucinino L. 7 milioni [redacted] mila più L. 6 milioni 650 mila mutuo fondiario. TO-2000 tel. 545.062.
NI[redacted]**NO** vendesi libere villetta cucina camera soggiorno saloncino mansarda servizi box cantina. Telefonare 640.6173.

NICHELINO
stabile recentissimo riscaldamento ascensore via Vernea 12 angolo via Torino assolutamente convenienti camera tinello cucinino, 2 milioni 500 mila [redacted]ti 5 milioni 800 mila mutuo; [redacted] tinello 3 milioni 800 mila contanti 8 milioni mutuo; salone 2 camere tinello 2 bagni 19 milioni 900; disponibili alcuni liberi. Nostro personale in loco. Union Case 549.777.

NUOVO libero in zona Statuto molto spazioso 2 vani cucinotta servizi L. 14 milioni più mutuo. Torino-2000 [redacted] 545.062.
OCCASIONE privato vende [redacted] alloggio salone 3 camere servizi Mirafiori mutuo S. Paolo il 6%. Tel. 342.197.

PARELLA
[redacted] L. [redacted] milioni 900 mila appartamento libero 2 camere cucina servizio dilazioni. Tel. 513.748.

PIA[redacted] Risorgimento [redacted] vendo alloggi liberi e occupati 2-3 camere cucina termo bagno ascensore mutuo facilitazioni dilazioni, telefonare 740.229.
PIAZZA Bengasi libero vendesi alloggio camera tinello cucinino bagno più accessori piano alto termo ascensore dilazioni. Tel. 757.264.
PIOSSASCO recente piano alto soggiorno 2 camere cucinotta servizi L. 16 milioni più mutuo. Torino-2000 telefono 540.946.
PLANAVAL Frabosa Soltana vende alloggi 1-2-3-4 vani, finiture di lusso dilazioni fino al 70% piscina sauna tennis. Telefonare 0171 71.726 0174 69.163.
PRECOLLINA strada del Salino prestigioso appartamento saloncino 3 camere cameretta cucina doppi servizi ampio box auto giardino condominiale. Immobiliaretoro 590.693 501.219.
PRESTIGIOSO appartamento in [redacted] signorile libero adi[redacted] Vittorio salone pranzo 4 camere cameretta cucina 3 servizi mutuo S. Paolo al 6% Immobiliaretoro 590.693 501.219.

PRESTIGIOSO
corso Fiume, via Casteggio, [redacted]gniatissime finiture: [redacted] ingressi salone [redacted] pranz[redacted] letto cucina 4 bagni [redacted]a interna in rovere massiccio comunicante con mansardato di soggiorno camera bagno luminoso terrazzo; al piano terreno garage e alloggio domestici. Union Case 549.777.

PRIVATO vende mansardato arredato moderno moquettato in casa signorile 55 [redacted] libero subito. Telefonare 556.498.
[redacted]**VATO** urge vendere elegante appartamento nuovo libero in palazzotto a Grugliasco, salone 2 [redacted] cucina servizi box mutuo fondiario e dilazioni. Tel. 683.727.
REGINA Margherita Collegno via S. Massimo 25 impresa vende alloggi nuovi 2-3-4-5 camere e servizi rifiniture accurate facilitazioni pagamento. Visite in loco. Telefonare 780.0411.
S. PAOLO due alloggi unificabili ciascuno di due camere tinello cucinino bagno affittati vendonsi o permutansi. 510.426.

SAN PAOLO
libero appartamento decoroso camera cucina ogni servizio 12 milioni 500 mila. Tel. 313.725.

SAN Vito panorama grande parco tennis piscina liberi signorili salone 3 letto servizi [redacted] box 65 milioni a 110, telefonare 443.138.

(Continua)

SI ATTUA IL DIRITTO ALLO STUDIO

Alessandria: gli operai a scuola per 150 ore

EMMA GAMAGNA

ALESSANDRIA — Il diritto allo [illegible] i [illegible] e la [illegible] che mette 150 [illegible] a disposizione degli [illegible] rai affinché possano [illegible] sui banchi di scuola per una serie di lezioni, ha trovato ampia rispondenza [illegible] provincia di Alessandria, [illegible] il coordinamento Cgil-Cisl-Uil [illegible] serie di corsi, [illegible] in svolgimento, altri di prossimo inizio.

Un [illegible] sui problemi [illegible] città di Alessandria ed il territorio si inizierà martedì 22 [illegible] il liceo classico di Alessandria: studenti ed operai siederanno sugli stessi banchi per discutere sui problemi che investono, [illegible] cittadini, [illegible] i lavoratori sia [illegible] studenti.

Approvato dal Consiglio di classe, dal Collegio dei docenti, che s'avvalgono della collaborazione e dell'apporto di cinque insegnanti del liceo e [illegible] testimonianza dei Consigli di [illegible] di Borsalino, Michelin e Montedison, il corso s'articola in 12 incontri ed affronterà i problemi dell'agricoltura e dell'industria alessandrina, le condizioni di vita nei campi e nelle fabbriche, il rapporto città-campagna e lo sviluppo della città.

Un altro corso, che si protrarrà fino il 9 aprile, già si svolge all'Istituto [illegible] nico industriale «Alessandro Volta». Il tema «*Movimento operaio e diritto del lavoro in Italia; momenti di storia della lotta sindacale e dell'evoluzione legislativa*».

In dieci incontri si prod'affrontare i problemi dell'organizzazione sindacale, diritto del lavoro origini oggi, con particolare riguardo lo Statuto dei lavoratori e una breve rassegna del sistema d'assicurazioni sociali. Anche questo corso è stato approvato dal Consiglio di classe e d'istituto e dall'assemblea dei docenti. S'avvale dell'opera d'insegnanti della scuola e di esperti esterni di diritto del lavoro; lo frequentano, insieme, studenti e operai.

E' in pieno svolgimento anche corso d'economia Tortona, diretto dai professori Enrietti e Maina, della facoltà di Scienze politiche dell'Università di Torino. per tema le della crisi economi- in Italia.

Un altro corso d'economia s'è concluso di recente al liceo classico di Acqui, dove, al Liceo scientifico, altro ne sta svolgendo sulla storia movimento sindacale in Italia dalla Liberazione ad oggi. Un corso donna, l'occupazione e la salute si alla scuola media di Tortona, in collaborazione la facoltà di Scienze politiche dell'Ateneo di Torino.

SANREMO

Il ladro era il maggiordomo

— (m.b.) aggredire nel sonno i banchieri milanesi Rosenberg, casa Sanremo a rapinarli di preziosi e pellicce per oltre cento milioni, la notte dell'Epifania, stato proprio il maggiordomo la sua banda: tre uomini incappucciati tutto.

Il domestico dei Rosenberg, che si licenziato subito dopo il colpo lunghe indagini, stamane a Milano dalla polizia.

il questore di Sanremo, dott. attraverso l'Interpol aveva richiesto l'arresto.

ALBENGA

Misure drastiche per i casi d'epatite

— Nelle scuole Albenga sono stati accertati tre casi epatite virale (2 in un asilo, 1 alle elementari Pacini) e per altri otto ragazzi vi sono forti sospetti d'infezione, ma le autorità sanitarie nali hanno confermato «la ha un benigno e gli esami clinici non hanno l'antigene AU, una maggior gravità della situazione».

Le cautele adottate per impedire il diffonderai della malattia fra i ragazzi [illegible] massicce: disinfezione e chiusura tutte le scuole materne e delle una settidal al marzo; disinfezione delle aule della scuola media riore superiore, che richiederà soltanto due giorni e non necessario sospendere le lezioni.

I primi il epatite diagnosticati il 4 scorso scuola di piazza Corridoni ad una bimba di 4 una maestra proveniente vona per un periodo supplenza. Il Comune ha deciso di chiudere l'asilo per un mese e di sigliare le famiglie affettuare tutti i controlli necessari che hanno rivelato gli altri casi

UOMINI E COSE

Il Monferrato ha adottato le pecorelle delle Langhe

MAURO ANSELMO

ODALENGO — Una fetta di Maremma che si allarga nel Monferrato. Paesaggi brulli, intere lande incolte, il gerbido che avanza inghiottendo le colline. L'abbandono delle cam- reclama soluzioni nuove. Quali rimedi adottare per recuperare le terre deserte ed accrescere le prospettive di sviluppo agricolo? Una risposta interessante è venuta da alcuni contadini. L'affermarsi di un'attività atipica per il Monferrato ha dato nuovo impulso alla zootecnia: accanto all'allevamento bovino, l'imprenditore ha individuato nella pastorizia una nuova fonte di reddito.

«*Utilizziamo le terre incolte per allevare bestiame da carne da latte* — dice Ferruccio Episodio, 45 anni, di Odalengo Piccolo — *la richiesta di questi prodotti è in aumento, mentre in Piemonte la pastorizia è andata costantemente diminuendo negli ultimi anni. Quest'attività pare destinata ad un futuro*».

Il fenomeno sta do dimensioni vistose. L'as- regionale all'agricoltura, Bruno Ferraris, ha visitato nei giorni scorsi una nuova azienda agro-pastorale alla periferia di Moncalvo. Il complesso, organizzato in forma cooperativistica, può ospitare fino a duemila ovini e vanta attualmente un singolare primato: è il maggior allevamento istente in Italia per la conservazione l'incremento della pregiata razza ovina delle Langhe.

L'azienda è stata attrezzata impiegando le tecniche più avanzate, già sperimentate in altri Paesi europei. Gli animali vivono nelle stalle gran parte dell'anno, utilizzando, nei mesi estivi, i pascoli terre incolte che l'azienda ha acquistato ad Odalengo Piccolo e Castelletto Merli.

Sanremo: rispedito in carcere darà consulti per lettera

Recluso in licenza si finge medico

ROBERTO BASSO

SANREMO — «*Se avete dolori reumatici e problemi fegato scrivetemi. Nel giro pochi giorni tornerete sani come pesci. Dove fallito gli altri medici, guarisco*». *La inserzione, a caratteri cubitali, è apparsa giorni scorsi sulle pagine dei giornali locali della Riviera.*

lettori hanno risposto all'appello, nessuno, probabilmente, riceverà mai risposta. L'autore dell'inserzione, infatti, non è un medico ma un carcerato, condannato 30 anni per omicidio.

La storia ha infatti dell'incredibile. Dopo 15 anni reclusione, il detenuto ottiene, per buona condotta, licenza-premio di sei giorni, appena in libertà, decide di non tornare più dietro le sbarre di dedicarsi all'attività di guaritore.

Fin secondo giorno libertà compila annunci sui giornali, parlando delle qualità di specialista per artriti muscolari, malattie delle ossa, reumatismi, malattie dello stomaco e del fegato.

Protagonista della singolare vicenda il trentottenne Tino Val Priore, già residente Sanremo, in vicolo Bottini, nella città vecchia.

Da quindici anni l'uomo è ospite patrie galere, prima Imperia, poi a Genova, a Napoli infine Viterbo. La direzione di quest'ultimo penitenziario, scaduta breve di giorni, non vedendolo tornare, s'è affrettata a diramare a tutti gli uffici di polizia della penisola bollettini di ricerca. Il commissariato Sanremo non ha avuto infatti difficoltà rintracciarlo ed a rispedirlo alla penale del Lazio.

la storia non finisce qui. Tino Val Priore ha scritto, infatti, ai giornali cui sono apparse le inserzioni, chiedendo direttori se possono rispedirgli al carcere di Viterbo le lettere ricevute dai suoi clienti.

IN BREVE

Nevica in Val d'Aosta

(g. g.) In Val d'Aosta nevica dalla notte sopra i 1500-1800 metri; quote inferiori sul fondovalle, piove. La circolazione è normale su tutte le strade, ma aumenta il pericolo valanghe nelle vallate laterali. La temperatura s'è abbassata pur restando al di sopra medie stagionali.

Frane e allagamenti a Genova

(g. b.) A la fitta pioggia, aggiuntasi quella dei giorni scorsi, ha causato, città alta, frane, smottamenti e interruzioni di traffico. Molti gli scantinati allagati e fitte chiamate ai vigili del fuoco. Per fortuna, nessun danno alle persone.

Alto e Caprauna alla Liguria?

(g. g.) Nuovi sviluppi della vicenda di Alto e Caprauna? presidente della Regione Piemonte, avvocato Aldo Viglione visiterà domani, incontrando amministratori e popolazione, i due Comuni nel profondo Sud della provincia di Cuneo (ne distano oltre 100 km) oltre lo spartiacque del Tanaro, che vogliono passare alla vicina Liguria.

Mondovì: disaccordo sul sindaco

(g. t.) Non trova soluzione la successione al sindaco dimissionario dott. Martinetti. La è orien- dott. Giacomo Lissignoli, ma pri e psdi alleati in giunta, non gradiscono la scelta.

Cortemilia: il piano per l'Alta Langa

(g. t.) Indetta dalla presidenza della Comunità montana dell'Alta Langa, è in programma oggi a Cortemilia (ore 15,30 Municipio) una consultazione tra i Comuni della zona, sul piano sviluppo socio-economico dei 38 paesi della plaga.

Asti: mostra del gioco educativo

(v. m.) Si oggi Asti, nella palestra di piazza Alba mostra del gioco educativo allestita dal Comune. Vi partecipano Centro gioco educativo materiale didattico di Torino ed il gruppo d'animazione astigiano.

Riunio Biella sui crolli Lancia

— (*p. m.*) pre- Vaccaro presiedu una riunione nella quale si è discusso sui crolli avvenuti nei giorni scorsi Verrone, nello stabilimento Lancia. Nel grande magazzino dei pezzi di ricambio, martedì mercoledì si due cedimenti tetto ed è ora in dubbio la stabilità dell'edificio in cui lavoravano 172 persone, ora totalmente inattive.

Il prefetto ha detto d'aver dall'azienda che uno scrupoloso controllo sulla stabilità del capannone è stato affidato a *équipe* d'esperti del Politecnico di Torino, della quale fa parte il prof. Castiglia.

(Segue da pag. 11)

E' serenamente spirata

Emilia Garelli ved. Bisio

A funerali avvenuti ne danno il doloroso annuncio il figlio Alfredo, con Gianni e Luisella, il cugino Pietro, le nipoti Letizia, Elvira e Silvana, famiglie, cugini e parenti tutti. Un sentito ringraziamento alla devota Maria. Per onorare la cara memoria offerte al Comitato difesa fanciulli (strada Valpiana 31).

— Torino, 11 1977.

Serenamente è mancata

ved. Adipotti

Addolorati lo annunciano: le figlie Carla, Teresita col marito Pomè, i nipoti Roberto, Marisa, Claudia, parenti tutti. Funerali sabato 12 ore 16 da via Caboto 47.

— , 11 marzo 1977.

I Dipendenti Ditta Pomè, partecipano dolore della signora Teresita Adipotti Pomè.

Serenamente è all'affetto dei suoi cari

Giovanni cavaliere di Vittorio Veneto

Addolorati lo annunciano i funerali avvenuti la moglie, figli, suora, ge e gli adorati nipoti Mario, Roberto, Lucia e Giovanni, sorella, cognate, parenti tutti. Un ringraziamento al dottor Silvio Biancotto per le assidue cure prestate.

— Torino, marzo 1977.

Felicina Mimma affettuosamente partecipano.

Ieri, alle ore 20,30, cristianamente è mancata

Angiolina ved.

Ne danno l'annuncio: le Anna- il marito Cesco Veglia, Elda; i nipoti Bepi con la moglie Silvana Castellano, Gianni; i parenti tutti. Funerali sabato 12 corr., ore 15,30, partendo dall'abitazione.

— Carrù, 11 marzo 1977.

E' mancato

Battista Perazzo Cavaliere di Vittorio Veneto

Lo annunciano figlio, nipoti, nipote, parenti tutti. Funerali oggi ore 16 Via Don Bosco 35.

— Pianezza, 12 marzo 1977.

Giovanna e Agostino Dala vicini con affetto a Carlo, Enzo e Piera.

E' mancata

Marianna Marocco in Gariglio anni 81

Lo il marito Luigi, figli famiglie. Funerali sabato 12 corrente ore 14,30 strada vecchia Moriondo (Moriondo).

— Moncalieri, 11 marzo 1977.

E'

Amalia Bussolino in Bagnasacco

La piangono il marito Pietro, il figlio Carlo con la moglie Rosina, parenti tutti. Funerali sabato ore 14,30, via Carroli 21. Indi la cara salma sarà trasportata a Caluso.

— Chivasso, 11 1977.

L'8 corrente mese è all'affetto dei suoi cari il

rag. Soddu del Banco di Napoli s.r.

A funerali avvenuti ne il doloroso annuncio: la moglie Lilla Bottino, le figlie Daniela e Rosanna, i parenti tutti, gli amici tutti.

— Alessandria, 12 marzo 1977.

I cugini Maffeo e Resia si uniscono al dolore di Lilla, Daniela e Rosanna.

E' cristianamente mancata all'affetto dei suoi cari

Gallino

La piangono le sorelle i mariti Giuseppe Mario e Cesare Pesana, unitamente ai nipoti. La salma sarà tumulata 12 14,30 nel cimitero di Pianezza. La presente funge partecipazione e ringraziamento.

— Torino, marzo 1977.

E' mancato

Angelo Bonetto Cavaliere Vittorio Veneto

Addolorati lo annunciano: figlia, genero, nipoti, sorella e parenti. Funerali oggi 12 10,15 da via Belmonte n. 5. La presente è partecipazione e ringraziamento.

— Torino, 11 marzo 1977.

E'

Amalia Bussolino in Bagnasacco

La piangono il marito Pietro, il figlio Carlo con la moglie Rosina, parenti tutti. Funerali sabato ore 14,30, via Carroli 21. Indi la cara salma sarà trasportata a Caluso.

— Chivasso, 11 1977.

E' mancata improvvisamente

Giuseppe Montagnini

Lo annunciano i familiari. I funerali si svolgeranno sabato 12 marzo alle ore 15 partendo dall'abitazione dell'estinto.

— Torino, 11 marzo 1977.

La Bassani Ticino S.p.A. partecipa al cordoglio della famiglia Micola e della Ditta Ivaldi per la tragica scomparsa congiunto e titolare signor

Vincenzo

— Alessandria, 12 marzo 1977.

I Dipendenti dell'Italalder partecipano al dolore del signor Benito Lucarini per la della madre

Ferrieri

— Genova, 11 marzo 1977.

MILANO E TORIN

Siamo di nuovo alla sfida incrociata "dell'autostrada": domani bianconeri e granata affrontano rossoneri e nerazzurri - Pochi confronti sportivi suscitano emozioni e interessi come questo - Ma, al di là del calcio, come si giudicano le due città? C'è stima reciproca, resistono ancora però campanilismo e vecchi luoghi comuni - Ecco alcune interviste

Siamo di nuovo alla sfida incrociata «dell'autostrada». Torino si batte contro Milano, Mole Duomo. Le folle mobilitate sotto quattro bandiere, tutta un'iride di colori: bianconeri e granata contro rossoneri e nerazzurri. La Juve, in casa, attende il Milan, pallida ombra della squadra campione del mondo, il Torino far visita all'Inter, altra superblasonata decaduta. Ma entrambe, le milanesi, capaci di impennate d'orgoglio, più ora che, frustrate e frustrate, possono, con un solo risultato cambiare aspetto al vertice della classifica.

Ci possono essere altre sfide, in Italia (Milano contro Roma, Genova contro Torino) ma nessuna, questa domani, sollecita emozioni ed attira l'interesse anche di colui che di calcio è profano. Il motivo è ovvio: Torino e Milano sono vicine geograficamente, sono città importanti per industria e commercio, per capitali e per lavoro. Ferme loro, si ferma l'Italia. Animate poi, nei rispettivi confronti, da complessi singolari (di cui è fatto eco Gianni Brera in un recente articolo, per stenere che il Piemonte era, nel secolo scorso, socialmente arretrato, e che Lombardia fu «barattata» con la Savoia...). Complessi amore-odio, di stima-invidia, ammirazione-disprezzo, per cui ben raramente troverete un torinese che giudichi con serenità la capitale lombarda ed milanese che comprenda i meriti di Torino.

Per fortuna i tempi degli assedi, dei Carrocci, delle Cinque Giornate sono lontani (e ricordiamo che gli Absburgo si guardarono sempre dall'impiegare contro i piemontesi truppe lombarde). Le sfide, vivaddio, si disputano a pedate contro il pallone, ma danno solo un responso calcistico. Per queste considerazioni, abbiamo compiuto alcune interviste sulle due città: ed ecco i risultati.

c. m.

Il coro dei lombardi

DALL'INVIATO
FABIO GALVANO

MILANO — La fede è incrollabile: Milano è la grande Milano, dicono qui, checché pensino gli altri. Inevitabile, quindi, an facciano capolino certi motivi campanilistici che parevano sopiti, perlomeno superati della realtà «tutto il mondo paese» vero soprattutto negli angusti confini di questo stivale malconcio. Va precisato, tuttavia, che il campanilismo dei milanesi è garbato, direi quasi elegante.

La Torino che i milanesi trovano ostica, «chiusa», verità città ben diversa da quella che molti «bauscia» immaginano, ormai Babele dialetti non più regno incontrastato del «bögia nén». Il torinese, lo sappiamo bene, non è più necessariamente di Torino, i milanesi vanno tanto per il sottile questo riguardo; più divertente ignorare certe realtà quando si vuol fare battuta sarcastica.

Sono freddi

«*I torinesi* — dice Giancarlo Colonnello, musicista, cantante, autore di alcuni motivi di fra cui "Non ho l'età" — *li ho capiti ventina d'anni fa. Cantavo all'Arlecchino, e per tutta la sera pubblico ballava apparente entusiasmo, e naturalmente senza mai applaudire. Il giorno dopo mi dissero che avuto grande successo. Cascai dalla nuvole*».

Quello del torinese freddo («*falso cortese*», non esitano a dirti in faccia in piazza Duomo) un luogo che stenta a tramontare. Viene quasi il rispetto che sia vero, che noi torinesi siamo altrettante mummie infreddolite, senza amori senza entusiasmi. Antonio Cacciapuoti, tassista, è di un paese vicino a Foggia, vive a Milano da trent'anni, si trova bene: «*C'è sempre vita, movimento, allegria*». A Torino non così. A Torino lui era vissuto qualche anno, prima della guerra. «*Già allora città troppo perbene, tutti casa e chiesa, nessun divertimento*». E' passato qualche lustro, ma forse la differenza fra le città resta la stessa.

«*Milano è una città magica* — dice Vittorio Andreasi, proprietario di una elegante boutique presso via Montenapoleone — *perché i milanesi sono, in fondo, dei veri "bauscioni", gente aperta al dialogo, pronta all'amicizia. Il torinese no: ti squadra, ti rigira. Al limite un milanese arriva alla rissa, almeno in quello molto spontaneo, immediato*».

Andrea Viglio, dirigente industriale, ritiene che il campanilismo abbia preso una nuova piega. «*Una volta* — dice — *eravamo tutti più provinciali, e cadevamo più facilmente nella ripicca stracittadina. Oggi campanilismo vive attraverso lo sport, e per questo è molto più blando. Aggiungo cosa, però: quando devo andare Torino per affari, non ho mai voglia di fermarmi lungo, preferisco tornare Milano prima sera. Sento sorta di ostilità nei muri, uno squallore che forse solo gli "iniziati" a certi ambienti riescono ad ignorare. Vai a passeggio nelle vie del centro, la sera, e ti viene stessa paura che a Milano, con tutti i ceffi che vedi in giro. Ma dove vai? L'unica scappatoia è un film, perché teatri ce sono pochi, locali notturni di certa classe ancora meno, anche i rapporti d'affari restano su un piano formale che quasi impedisce un'amicizia. Le persone con cui ho che fare vengono cena a mia, qui Milano; quando vado io nelle loro città ricambiano gli inviti; con torinesi no, questo non succede. Sono più riservati, quasi timorosi farsi vedere per quello che sono nell'intimità familiare*».

Che il rapporto dei milanesi i torinesi sia di amore-odio, più che di schietta antipatia, appare tuttavia con una certa insistenza. Dei torinesi, salvo rari casi, non si parla con livore. Forse la sufficienza chi si sente nettamente superiore, ma in ogni caso *fair-play* che contrasta il concetto stesso di campanilismo. «*Quieti, tranquilli, un po' scontrosi* — riprende Colonnello — *i piemontesi i torinesi in particolare sanno talora trasformare in pregio quei loro difetti. Sono conservatori, e come tali hanno saputo conservare meglio di noi milanesi certe bellezze artistiche architettoniche. si consenta di dire, a un appassionato della buona tavola come me, che i piemontesi dànno tuttora prova una grande saggezza nel mangiare e nel coltivare i loro vini. La grandezza di una città si vede anche da queste cose, quindi non mi sento di sparlare Torino che pure mi sta cordialmente antipatica*».

Quei Savoia!

«*Campanilismo? Non direi proprio: ormai Torino Milano sono due città affratellate nella disgrazia*», dice Angelo Verga, pittore, habitué del bar piazza Montebello. Già, se qualche anno i milanesi inorridivano leggendo, sulle porte della vecchia Torino, cartelli come «*Non si affitta ai meridionali*», oggi che loro carnefici vittime dell'immigrazione massa. «*Terroni al muro*», dicono certe scritte fatte con le bombolette vernice nelle stazioni della metropolitana. ci si rende conto che tensione vera quella, che il campanile è il ricordo di tempi tutto sommato più felici spensierati.

Due affratellate nella «disgrazia», dice Verga, sempre diverse. anche lui, davanti calice bianchetto, si lascia bonariamente attrarre luogo comune, dal cliché di Torino geometrica, con le sue vie che si intersecano perpendicolarmente, squadrata come suoi abitanti, linfa vitale al di fuori dello stellone della Fiat che polarizza ogni attività, centro di un «boom» provinciale che saputo dare i risvolti culturali di Milano, che a avviso è invece la capitale morale d'Italia, l'unica metropoli della penisola con un respiro europeo. poi — dice al secondo calice di bianchetto, che fa da bianca — *Torino è città Savoia. io odio i Savoia: è un'antipatia di classe*».

C'è chi, differenza del pittore Verga, al di là della battuta, è mente una dimensione storica al campanilismo fra le città, all'astio appena tratteggiato che i milanesi nutrono per quelli Mole. E' un discorso abbastanza facile, sul filone che tende rivedere l'unificazione d'Italia secolo scorso chiave molto meno trionfalistica di quanto abbiano finora fatto i libri delle nostre scuole. Un secolo fa, si sente dire con frequenza sempre maggiore, Milano era nelle mani degli Absburgo, era mirabilmente retta dall'amministrazione austro-ungarica, una burocrazia efficiente, in un clima di splendore e civiltà secondi soltanto a quelli dell'Inghilterra. Poi Lombardia fu barattata per la Savoia, quella fu la vera di Milano.

Questo dice qualcuno, sempre più ascoltato. Torino figura non più come liberatrice ma conquistatrice. Ignorato di netto un fermento patriottico che fece di Milano fulcro delle aspirazioni unitarie italiane, si tende scaricare ogni colpa sulla vecchia capitale del Regno Sabaudo. Neppure storia è cra; si scomoda anche lei, in nome campanile che, altrimenti, rischia di ridursi due partite di calcio.

La pensiamo c

MARIO ANGELIS

Il torinese non esprime più giudizio viscerale nei confronti del cugino «internazionale» Milano. Forse sta superando l'antico antagonismo, fatto "slogan", di campanilismo tutti i costi, "natio borgo selvaggio". darsi che (calcio parte) stia venendo il sale della tradizionale "lotta" tra le due principali del triangolo industriale, a l'invidia reciproca per le rispettive fortune (se fortuna si può parlare un periodo così profonda crisi). Nondimeno restano differenze etniche, che torinesi (almeno quelli intervistati) colgono oggi mente fredda.

Walter Mandelli, industriale, 55 anni, presidente della Federmeccanica si definisce per metà lombardo e per metà piemontese. Dice: «Mio padre è brianzolo il mio nome chiaramente milanese. Io nato Torino, che ho carattere decisamente lombardo. I torinesi sono noiosi, precisini, appelano, meno di quel che valgono. milanesi, invece, sono l'esatto contrario. Devo dire, però, i milanesi deteriori, quando si sentono padroni mondo».

Walter Mandelli, com'è noto, tifa per Juventus.

Torinese puro sangue Enrico Fiorio, ortopedico, che per anni ha lavorato medico al seguito della squadra Pianelli. Il suo giudizio, malgrado radicatissima fede granata, è sereno: «Ho paura che sia livello sportivo che socia si faccia molto qualunquismo nel confrontare Torino Milano. milanese personalità avanzata, socialmente e industrialmente. tifosi milanesi, per parlar di loro, sono nella maggioranza immigrati. Allo stadio ci vanno per vedere partite importanti, oppure fregano. Per contro le squadre milanesi hanno saputo essere piccole ridiventare grandi, hanno cioè saputo allevare nuovi campioni ha fatto il Torino. E' credo proprio che questo tipo di comportamento rifletta il carattere milanese, che peraltro ha palato assai fine e vuole sempre il meglio».

Fredda staccata

— *Per concludere, qual è secondo la principale differenza tra Torino e Milano?*

«A Torino avvenuta la fu con gli immigrati, si vive camere stagne. Milano, invece, questa fusione fase avanzata».

Fredda, apparentemente staccata, l'opinione di Giorgio Bàrberi Squarotti, docente letteratura italiana all'università di Torino. «Non ho particolari simpatie. Non provo invidia nè sento orgoglioso

nei confronti dei n
noi, o, preferisc
veneziani. E', invec
spiccata differenza
o napoleta
sulle squadre di
esempio per il ca
sione che per co
esempio di prevari
e anche di eccess
di molti arbitri».

*Calcio a parte, d
ferenze tra noi e*

«Certo, ma son
più che personal
gio un prodotto

Milly

*Di rimpianti r
role di Mi
Milly, cantante
rati.*

«Io nata al
— ma oggi mi sen
bandonata, tradita
cosa che mi fa sof
montese, sono nat
è città che
rinesi siano gente
do si aprono sono
piemontesi,
parte. Siamo, comi
sci dire cosa
così come non es
una delle cit
più deliziose. Era
la sua gente, le
vivere. Oggi tutt
non sono razzista,
razzisti! Amo
le rimpiango. Cre
città misura d'u
Firenze e Bologna

*Altra opinione: q
si è affermato a
figlio di napoletan
sciuto a Chieti.*

«A Torino le do
cappello, a Milano
dal '61, prima stav
scappato. Torino
ria e musona. A Mi
smisurato integral
simo De Carolis
Milano, la città
ziosa, altro fe
in breve: il torines
to, meno "bauscia
falso e cortese, m
la di primo
perta puoi entrare
migrante, tuttavia,
perché qui ha
bientarsi. Però, q
stai bene».

GLI APOSTOLI

DI FRANC

O ALLO SPECCHIO

così

ilanesi. Li reputo come
e, come i bolognesi e i
e, fuori dubbio, una
nostra e loro con i ro-
ni. Diverso il discorso
ilano. un cattivo
cio, sia organizza-
portamento. Sono un
azioni e di supponenza,
va protezione da parte

unque, non trova dif-
oro?
differenze d'ambiente
Per esempio, Frate Eli-
tipicamente milanese

ricorda

cordi colme le pa-
gnone, conosciuta come
cabaret, anni dichia-

teatro a Milano — *dice*
to un'amante ab-
quella città. E'
rire. Vede, io pie-
ad Alessandria. Torino
o molto. Credo che i to-
difficile, chiusa, quan-
solidali per sempre. Noi
que, siamo razza
dire, subalpini. E mi la-
Torino non esiste più;
ste più Milano. Torino
à più belle, più chic,
un riposo continuo,
e strada, il suo modo di
diverso. Io, mi creda,
come si a non
Torino Milano, ma
do che, oggi, le uniche
omo che restano siano
».

uella di un avvocato che
Torino, Antonio Musy,
i, nato a Bologna, cre-

nne vanno in chiesa col
senza. Abito Torino
a Milano, da dove sono
città calvinista,
lano, per contro, c'è uno
smo cattolico. Un Mas-
non può nascere che
della maggioranza silen-
tipico. Per dirla
più serio, più quadra-
si dice. Non è
riservato. Non apre
cchito, volta a-
tutta la vita. L'im-
si trova meglio a Milano
ggiori difficoltà ad
uando sei a Torino, ci

O BRUNA E PIERO SORIA

GLI ALTRI DICONO

IL GIORNO

Maometto, chi è costui?

Fu chiesta ad Alì una descrizione dell'aspetto del Profeta. Alì disse: «Era statura media, né molto alto né molto basso. Il suo colorito era biancoroseo: gli occhi neri, i capelli folti, lucidi e belli. La , che gli incorniciava il viso, era folta. I capelli neri erano lunghi e gli scendevano fin sulle spalle. Il collo bianco. Dal petto fino all'ombelico aveva linea di peli neri così sottile che sarebbe detta disegnata un qalam. Non altri peli sulla parte inferiore del corpo. Il capo era rotondo, né piccolo né grande. Le piante dei piedi delle mani ben proporzionate, né troppo forti né troppo deboli.

«Aveva il diritto e i denti staccati l'uno dall'altro. Certe volte portava i capelli sciolti, lasciandoli ricadere naturalmente, altre li portava annodati in due o quattro ciocche. A sessantatrè anni, tutto il suo corpo, l'età non aveva fatto altro che incanutire una quindicina di capelli e dieci o venti peli della barba. Sulla terra non c'era uomo carattere così piacevole, così generoso e così coraggioso».

PAESE SERA

Pesticidi cancerogeni

Carmen Casapieri Quagliotti, del gruppo parlamentare comunista, ha presentato un'interrogazione sul rischio di impiego di alcuni pesticidi additivi alimentari. Per esempio sull'Avadex, un erbicida commercializzato dalla «Monsanto». Il principio attivo è il diserbante, usato per impedire la crescita della gramigna nelle praterie a pascolo, è il triallate. La sostanza, chimicamente individuata come carboammato, ha mostrato di possedere effetti mutageni così altri due composti molto simili. Uno studioso, il prof. De Lorenzo ha dato comunicazione al ministero della Sanità che a tempo avuto risposto all'interrogazione comunista in termini interlocutori.

L'indagine sulla mutagenicità dell'Avadex offre la opportunità sottolineare le difficoltà che i ricercatori devono superare per ottenere dalle industrie il principio attivo dei prodotti da esaminare.

il Giornale

L'antifemminista

Marabel Morgan è tipa apparsa quattro anni nel mondo della pubblicistica con il suo primo libro, *Total* (La donna totale), cui ha venduto ben milioni copie che si è trasformata nella bibbia della massaia afflitta da *housewife blues*, press'a poco lo «strazio della casalinga». In cosa consiste la della felicità della nostra brava Marabel? Nel totale capovolgimento delle teorie femministe: le donne devono sottomesse al marito e devono crearsi una carriera fuori casa. Sarebbe una grave scempiaggine da parte loro — visto che dispongono di alternative esistenziali di prim'ordine — ripetere l'errore maschile: quello della frenesia carrieristica. L'uomo non «possiede un lavoro», è «posseduto dal lavoro». La donna non lo segua su questa china; stia a casa e trasformi la medesima in un paradiso fatto di fiori, vasi di gladioli (i gladioli pare siano fondamentali).

Il Messaggero

La guerra delle cozze

La ritorsione della Spagna che ha bloccato l'importazione di vongole, ha aggravato la crisi del settore della pesca ed esasperato la marineria adriatica. Il pretesto spagnolo è ricavato dal «fermo» dei mitili che per un'assurda combinazione il nostro Paese importa nel periodo invernale dalla Spagna e che è operato dalle autorità sanitarie italiane perché i molluschi risultavano con un grado di tossicità consentito dal nostro regolamento sanitario.

LA CITTA' DOMANDA

"L'ottico nel ciclone„

Spett. Stampa Sera,

ho letto con attenzione ed interesse gli articoli Alessandro Rigaldo che riguardano gli ottici. nostra Federazione Italiana (Fio) è nata appena anni fa ma conta già tutta Italia un considerevole di associati, per la di Torino la rappren- categoria. I tici questa crescita impetuosa sono imputarsi alla linea generale Confesercenti ma anche soprattutto alla politica ed metodo sindacale Fio. Difatti la nostra più dura polemica non stata fatta contro altre categorie quali: oculisti, ortottiste, ecc... i cui campi intervento confinano quello degli ottici; soprattutto abbiamo attaccato Assopto-Torino la Federottica (Confcommercio) alla quale derivano tutti gli ottici sindacali per costrizione, se vogliono usufruire anche della clientela lo- dagli oculisti delle Mutue.

dissennata azione provocatoria, queste organizzazioni, confronti degli oculisti ha portato alla denunce di cui per prima «Stampa Sera» dato notizia.

Non solo. Poggiando sulla loro proposta corsi professio- della Société d'Optometrie d'Europe (detto parentesi il presidente noto farneticante tutt'ora in attività, certo Jean Thiriart) conseguenti diplomi di optometria essi — Assopto ed tutta Italia Federottica — hanno fatto credere agli ottici che conseguimento tali diplomi e la successiva iscrizione un albo professionale a cura della Federottica stessa, potesse dar loro l'autorizzazione proclamarsi «frequentatori dell'università delle scienze visive» quindi autorizzati svolgere l'attività professionale conseguente. Tutto ciò barba alla legge.

La Fio ha sin dalla sua scelta condannato tale atteggiamento avventuristico lesivo degli interessi ottici stessi; non di fatto crescita sindacale della categoria tantomeno revisione parlamentare della vecchia legge. Illusioni e promesse hanno cullato i sogni degli ottici italiani.

Ora, la categoria comprendendo meglio tale atteggiamento ed è queste ragioni che la cresciuta enormemente fretta. Fio ritiene innanzi tutto che gli ottici attuali attenersi alla legge vigente, che occorra altresì battersi per conquistarne una più rispondente alle esigenze attuali ed effettive capacità acquisite dagli ottici.

Per poter stabilire tale raggio di azione è stata costituita una commissione paritetica ottici che sta da alcuni anni; finalmente una bozza di accordo di massima sta essere siglata.

preme a conclusione sottolineare che gli ottici o comunque la stragrande maggioranza sono essi stessi vittime della sventura politica propria organizzazione sindacale (si fa per dire) che solamente una piccola «elite» che questa permissiva sia possibile «autodiplomarsi» non rispettare le Leggi (poiché, essi dicono, nessuno rispetta), la maggioranza è però ligia alle disposizioni di legge. Cordiali saluti.

GIOVANNI GIUSTETTO

membro del Consiglio Nazionale della Federazione italiana e segretario del comitato provinciale

L'incidente di

mia qualità di legale dottor Giulio Fontanella in riferimento all'articolo apparso sul vostro giornale lunedì 7 marzo 1977, anno numero 45, in nona pagina, relativo all'incidente stradale avvenuto Sanità nella notte 5 al 6 1977, vorrei precisare che modalità dell'incidente stesso sono tutt'ora oggetto indagine parte autorità competenti, che, pertanto ogni attuale ricostruzione stesso prettamente soggettiva.

avv. Pier Giov.

la snellezza scientifica viene dal "Computer"

Sissignori!
Per avere un corpo più sano e più snello ci vuole anche il "cervello".
E noi dell'American siamo i primi club utilizzare il cervello elettronico per risolvere su misura i problemi "estetici" di forma di ogni persona: uomo o donna, giovani meno giovani.
Diventare snelli è semplicissimo il rivoluzionario metodo scientifico American-Silhouette!
Basta inserire nel calcolatore elettronico la scheda con i vari dati relativi a peso, altezza, struttura fisica, età, sesso, condizioni fisiche e... bip bip... ecco uscire dalla prodigiosa memoria la dieta, il programma sportivo od i trattamenti dimagranti più indicati per ogni singolo caso.
E tutto in pochissimi secondi!
Per saperne più vieni oggi stesso a trovarci.

il tuo "dimagramento perfetto" a solo 20.000 lire vieni subito a ritirarlo

UOMINI
aperti e alle
piscina olimpionica - piscina minerale calda - piscina fredda - lezioni di to - corsi preaciistica - vasche di zione - ultravioletti - solarium - inala- - reparto anticellulite - fanghi - paraffina - Jobst - 280 mq di palestra - attrezzi ginnastica attiva - attrezzi ginnastica passiva - massaggio idroterapico - massaggi manuali - massaggi meccanici - massaggi ad ar - programma individuale - supervisione personale - docce spogliatoi vati - ba- turco - finlandese - relax - parrucchiere - manicure - pedicure - estetica viso - spack bar dietetico - controllo medico.

AMERICAN
SILHOUETTE-ATHLETIC CLUB
i club per snellire in salute
corso Trapani tel. 337.109/372.223
via Assarotti 16 ang. v. Corsica tel. 517.828/9

LO SPORT

Per la sfida sull'autostrada To-Mi, granata e bianconeri pretendono il pieno di super

JUVE CHIEDE L'ANIMA AL DIAVOLO

PROFUMO DI DERBY

Paron, giù il cappello: c'è la Signora

FRANCO COSTA

Sulla strada che porta allo scudetto cominciano domani quelle che Furino, capitano della Juventus, definisce «le grandi salite». Esauriti i preliminari (si fa per dire) siamo dunque arrivati al momento della verità che aspettiamo, appunto, cinque (meno un quarto) della sera. Il momento verità non è una frase banale; è più storicamente, condo la tradizione della corrida spagnola, l'attimo cui il torero fissa toro negli occhi prima di trafiggerlo per l'ultima volta. L'immagine è suggestiva provocatoria a seconda dell'angolazione che si vuole dare.

Juventus Torino si guarderanno negli occhi il 3 aprile soltanto quel giorno potrà forse stabilire a chi spetta il ruolo del toro quello del torero. Ciò non toglie il momento è arrivato, cominciano le grandi salite e a dieci giornate dal termine per le due protagoniste del campionato, abituate viaggiare vicino o a braccetto, i punti in palio avranvalore doppio.

La duplice sfida Torino-Milano ha un sapore particolare soltanto per bianconeri e granata. L'una contro il Milan, l'altra contro l'Inter, avversari tradizionali più che reali, Juventus e Torino in un certo senso anticipano il derby. carta l'impegno più difficile spetta ai granata, chiamati cancellare una tradizione avversa campo antipatico, mentre la Juventus dovrà saltare barricate predisposte Rocco. Tradizione per tradizione, però, non dimentichiamo che anche quella dei bianconeri contro i rossoneri non positiva e proprio l'anno scorso dall'1-1 di Torino contro il Milan partì la crisi della squadra Parola, una crisi che doveva portarla un crollo clamoroso.

A questo punto i programmi di Trapattoni e Radice delineati e anche ufficiali. Prima del derby, in considerazione di un calendario più facile, il tecnico juventino vuole guadagnare più punti possibili sul rivale. Radice si accontenta di limitare i danni, perché derby in poi la strada finale dovrebbe essere più agevole per i suoi uomini. Se la Juventus non riesce ad allungare il passo, le sarà difficile vincere lo scudetto. E allora la macchina granata potrebbe comodamente predisporsi bissare il titolo dello scorso anno.

La tensione è forte. Domani i campioni d'Italia avranno il conforto di molti loro tifosi allo stadio di San Siro. E i bianconeri ritroveranno più che mai il coro ideale allo stadio comunale. Però, al solito, la tensione non deve sconfinare nell'esasperazione. Qualcuno dovrà pur perderlo questo detto, visto che qualcuno deve vincerlo. E chi lo perderà ha già in mente di farne un dramma smettiamo subito di giocare e andare allo stadio. L'equilibrio mentale delle due squadre delle due società, oltre che l'equilibrio gioco, dovrebbe ispirare chi è facilmente portato ad essere squilibrato. Ma a questo punto il discorso da fare sarebbe troppo lungo e vale proprio pena, lo spazio.

ANGELO CAROLI

C'è chi venderebbe l'anima al Diavolo. disperato baratto. In cambio cioè cuore di una do una vincita alla lotteria, di una in collina o di un pieno benzina tanto per stare nell'attualità. La Juventus, domani pomeriggio, disporrà al Vecchio Diavolo di Nereo Rocco. e di vendergli l'anima in cambio punti, pieno di benzina per viaggiare il motore lungo il finale del campionato. Te superflua quella Signora, poiché il pa Giampiero Boniperti i mai compromessi riconosce pena quello «storico». Dunque la Signora soltanto non vende la propria anima ma pretende quella del Diavolo, so la una resa incondizionata.

L'imperativo categorico del massimo dirigente juventino legittimo del tutto superfluo; dal momento che Rocco cederebbe mai due punti blo della sola... anima di Signora. Questione di mascolinità, inoltre, uscendo di metafora, l'allenatore milanista può concederai, in questo frangente, atteggiamenti permissivi. Insomma, si è già intuita la sostanza del match: Juventus per vincere, Milan per non perdere. Tremendo braccio di ferro di mosse strategiche (di cui parleremo in seguito).

Si dice di un'edizione scolorita di Juventus-Milan, animo, chiusa in sorta di campana di vetro sterilizzata, ove rimbalzano i soli echi delle glorie ormai logore del Milan e delle sete di punti della Juv Noi, invece, citiamo L tai, il quale un ro. «apre» sostenendo che anche se la priva d'erba perché falciata dagli uomini, anche carbon fossile inquina l'aria, la primavera è sempre la primavera. Vogliamo dunque ridimensionare questa classicissima perché il Milan naviga in acque pericolose? Noi diciamo che Juve-Milan sempre primavera. Anche rondini.

Sulle conseguenze dei novanta minuti di domani ci siamo già dilungati tanto in settimana. Una vittoria della Juve significherebbe ulteriore serenità in attesa dell'insidiosa trasferta Verona, ma soprattutto vista del derby del 3 aprile che potrebbe risultare storico. Ecco perché Trapattoni chiede subito pieno di «super» Rocco, per evitare congestionate code, con il pericolo di restare in Non sarà una partita semplice, per certo motivi, primo fra i quali la storia degli ex da una parte dall'altra (Trapattoni Benetti ex milanisti, Capello juventino).

La tattica. Rocco è lo stratega ieri, Trapattoni tattico oggi. vediamo caroselli di accoppiamenti centrocampo. «*Marcamento uomo!*», urlerà Nereo per impedire un valzer alla Signora. «*Aggirate l'ostacolo!*», replicherà il giovane trainer bianconero per sfuggire alle trappole del più anziano collega. via questo passo, in una giostra affascinante fors'anche di e contromosse. Il Milan si difenderà, rallentando il ritmo. Cosa che piace a Juve, che però si smarrisce un po' quando l'antagonista chiude in cocciuto bunker. Come venir fuori rompicapo? Lo vedremo in campo, con la spinta Tardelli, Furino e Benetti, sgroppate Causio per i due rapinatori Bettega e Boninsegna. E non pensi che p Zoff, F. Morini e compagnia ci sarà lavoro. Non molto, ma ci sarà. Ed allora meglio tenere gli occhi ben spalancati.

Un pizzico strategia a tavolino. Rocco conferma attese della vigilia, pensabile questo schieramento di Anquilletti-Boninsegna, Set-Bettega, Sabadini-Causio, Rivera-Furino, G. Morini-Tardelli, Capello-Benetti, Gorin-Gentile, Calloni-F. Morini, Bigon-Cuccureddu. Perché Gentile su Gorin e non su Rivera? Perché Rocco non avrà disposizione Maldera ed utilizzerà sulla zona destra il biondo Gorin. voilà, i giochi fatti!

Trapattoni, un «ex»

Il programma (ore 15)

SERIE A

- CESENA	
FIORENTINA -	Pieri
- TORINO	Serafino
JUVENTUS -	Barbaresco
NAPOLI -	Benedetti
PERUGIA - LAZIO	Prati
ROMA - ZARO	Gonella
- GENOA	Gussoni

CLASSIFICA: Juventus 32; Torino 31; Inter 24; Napoli 21; Lazio, Perugia, e Verona, Milan e Genoa 17; Foggia 16; Sampdoria, Catanzaro e Bologna 13; Cesena 11.

SERIE B

ATALANTA - BRESCIA
COMO - CATANIA
VICENZA - CAGLIARI
LECCE - MODENA
NOVARA - ASCOLI
PALERMO - VARESE
PESCARA - AVELLINO
RIMINI - MONZA
SAMBENEDETTESE - TERNANA
SPAL - TARANTO

Vicenza p. 32; 31; Como e Pescara 30; Cagliari e Atalanta 28; Lecce 27; Varese, Taranto e Catania 23; Ascoli 22; Sambenedettese 21; Palermo 20; Avellino e Modena 19; Brescia 18; Rimini e Spal 17; Novara e Ternana 16.

SERIE C

Biellese - Albese; Bolzano - Alessandria; Clodia - Udinese; Cremonese - S. Angelo; Juniorcasale - Piacenza; Mantova - Pergocrema; Pro Patria - Padova; Seregno - Lecco; Treviso - Pro Vercelli; Triestina - Venezia.

CLASSIFICA: Cremonese p. ; 35; Lecco 32; Treviso 31; Juniorcasale 30; 28; Pro 26; Bolzano e Mantova 25; Triestina, Biellese e Alessandria ; Pergocrema, S. Angelo e Pro 22; Seregno 20; Padova 19; 18; Ve 11.

Tre milioni in premio per la squadra di Rocco

TONY D'AMASCELLI

MILANO — Milano calcistica ci prova. Sta incominciando soffrire d'invidia. I sabaudi hanno imposto loro dominio. La classifica è addirittura crudele: so 22, complessivamente, i punti che dividono il tandem di testa dalle due meneghine, lacerate polemiche interne. Rocco dice che la graduatoria è bugiarda, offre un'immagine distorta della tecnica del nostro calcio. sa: paron è psicologo, aa gli stimoli ideali per svegliare ambiente (intorpidito come quello rossonero.

Il Milan, con un pizzico di presunzione, lancia dunque la che sembra disperata ma che per suggestioni diventata possibile. La Juve infatti deve attaccare per vincere, i rossoneri invece possono giocare senza assilli particolari, estrema tranquillità. I piani tattici del «paron» fino a ieri sembravano perfetti. I rientri Maldera e Morini, conferma del «vecio». rude Anquilletti in difesa, il sacrificio di Silva Bigon punta-centrocampista, preannunciavano un Milan compatto e prudente, sorpione e pronto a colpaccio sorpresa.

Maldera però si bloccato colpo. L'influenza lo ha messo improvvisamente k.o. E così il disegno anti-Juve salta in aria. La preoccupazione maggiore di Rocco riguarda la di Causio. Sul «barone» juventino, ritenuto «sior Nereo» l'asso nella manica Trapattoni, andrà «Tato» Sabadini, Boninsegna convergerà Anquilletti, mentre si occuperà Bettega.

centrocampo propone un singolare duello di... mercato: Capello-Benetti, e sarà davvero curioso verificarne l'esito. Si rivedrà nella fascia mediana rossa Giorgio Morini. L'ex romanista dovrebbe «curare» Tardelli, motorino schema bianconero. Rocco, comunque, fa prattico, non vuole svelare i suoi segreti. Il «paron» ha deciso, l'altro, di cucirsi la bocca, «Il momento delicato — dice — la partita va affrontata con concentrazione, sarebbe pericoloso lasciarsi andare dichiarazioni papate, equivoci controproducenti. Un fatto è certo: giocheremo una saggia, faremo i ballerini. Mi hanno riferito che all'andata, per venti minuti in impo è esistita squadra Il Milan. Perché non dovremmo ripeterci per tutta la partita, continuità di rendimento?».

Intanto Duina, presidente ormai latitante..., è riferto vivo nel clan milanista promettendo un superpremio. Stando alle solite voci corridoio, mai confermate, nemmeno smentite, i diavoli rossoneri potrebbero intascare qualcosa co 3 milioni lire testa riusciranno superare la Juve. E in tempi di austerity ci pare davvero un colpo... «gobbo» i sensi, visto l'avversario.

La squadra campione d'Italia contro l'Inter e la tradizione

Toro chiede grazia a San Siro

Francesco Graziani può decidere lo scontro di Milano

Per Radice il problema dei portieri

DAL NOSTRO INVIATO SPECIALE
BRUNO BERNARDI

— C'è Pecci in Torino domani affronta a Siro. L'anno scorso « regista » in tribuna squalificato e squadre

« La sconfitta Roma stata salutare —, anche se all'Olimpico, malgrado il risultato negativo, avevamo giocato meglio altre partite dove era magari vinto. Con la Roma è chiuso certo periodo, con la Fiorentina se è riaperto un altro, si ritrovata la grinta determinazione che le nostre armi vincenti. Possiamo uscire senza danni da San Siro, anche se fossimo sconfitti siamo in grado di rimediare. La Juventus non potrà continuare vincere sempre in primavera potrebbe perdere qualche colpo ».

Se Pecci può risultare uno degli uomini-chiave della partita di domani, il Torino dovrà preoccuparsi soprattutto di due nerazzurri: Mazzola e Muraro. Sandrino verrà preso in consegna Salvadori, che l'ha già marcato un paio volte (una all'andata, annullandolo) e che è animato da spirito rivincita sul cam- qualche ana perso il duello con un Ri- in gran

« Non che ho sottovalutato Rivera — spiega Salvadori —, so benissimo che la non acqua. Però avevo ecceduto po' nel cercare di assumere l'iniziativa. Viceversa avrei dovuto annullarmi per annullarlo. E' quanto cercherò di fare con Mazzola che, dispetto degli anni, è sempre un grosso giore. Il fatto che possa cominciare l'azione posizione centrale, mi disturba anche perché è prevedibile che finisca per allargarsi sulle fasce laterali per effettuare cross. Farò mio meglio per impedirglielo e interrompere così rifornimenti alle punte ».

Muraro sarà controllato da Mozzini. Lo stopper è in ottima forme pronto a questo duello inedito. I due, infatti, compagni nella zionale che ha battuto Udine l'Elre, ma si mai affrontati faccia faccie.

« Muraro mi incuriosisce — dice Mozzini —. Udine mi aveva impressionato per lo stacco sui palloni alti e per rapidità nei movimenti. Tuttavia ho già marcato gente abbastanza veloce come Damiani e Pa- e non preoccupato affrontare Muraro, all'anno nell'Inter il centravanti Boninsegna, mia autentica " bestia ", specialmente a San Siro dove spesso andava a bersaglio. Adesso Boninsegna non c'è, milita nella Juventus. Sarà ugualmente un compito duro per compagni perché l'Inter ha prestigio da difendere mentre noi dobbiamo preoccuparci di tenere d'occhio la classifica. Non stiamo perdere, è necessario costi la tradizione continui. La Juventus è impegnata in Milan difficilmente sbaglie grandi appuntamenti, per cui potrebbe approfittarne per allungare il passo ».

Il Torino ha un Pecci in più, ma potrebbe un Castellini in meno. I dubbi sulla disponibilità del portiere olare non fugati, anche se stamane le condizioni dell'alluce destro infortunato apparivano leggermente migliorate. Una decisione verrà presa sol domani, poco prima scendere campo, Radice spera che Castellini gli dica che la sente giocare: in contrario ci sarà Cazzaniga, che è leggermente acciaccato ma in grado sostituire titolare. Con Cazzaniga in campo, in panchina potrebbe andare Fasulo perché Riccarand indisponibile (influenza). Cazzaniga, naturalmente, tifa per compagno, si spaventerebbe dover difendere la porta granata Siro, campo che per lui — lombardo come altri giocatori del Torino — ha fasci- Per il resto, giocherà formazione tipo.

Radice definisca la partita di domani importante . Torino determinante per l'Inter che all'« ultima spiaggia » an- sconfitta con un gol di Pavone. Da quel giorno, in campionato, il Torino non perse più, sino a che fa, quando caduto a Roma. Pecci, ai che ha una lunga tradizione negativa, ha mai perso a San sia con l'Inter che il Milan. Non ha dunque complessi nei riguardi dei nerazzurri e potrà giocare con l'ombra sgombra psicologiche e con giusta carica gli dal fatto tornato quello di un tempo.

che, stando alla classifica, è ormai tagliata fuori dalla lotta per scudetto.

« E' una gara che molti di noi sentono più di altri — aggiunge Radice —. Rispettiamo l'Inter, che ci aveva sconfitti fa sul campo e sia a Torino, nel girone andata, ci aveva messi in difficoltà perdendo soltanto su calcio di rigore. Noi non siamo certo costretti ad attaccare per novanta minuti in tutti gli incontri, ed chiaro che ci in cui dovremo subire, ma non abbiamo paura dell'Inter. Puntiamo a rivincere lo scudetto. La squadra è in salute, riacquistato piena credibilità: ritengo che questa « rosa » di sedici titolari meriti la riconferma anche per la prossima stagione ».

Chiappella si maschera

MILANO — Anche Fraizzoli, che vuol meno collega-rivale Dalna, promette super-jolly suoi uomini congeleranno Toro. L'Inter sollecitata da un premio di milioni. gioca con i soldi, considerata l' tecnica delle due compagini. nasconde le sue carte. L'Inter anti-Torino ancora parentesi. Sono diverse le incertezze che formazione che domani in campo. acciaccato, ha scolare, non si è allenato in questi ultimi tre giorni.

Canuti, giovane di buone promesse, ha riportato, della partita con l'Under 21 contro la Norvegia a Brescia, scorso, una contrattura muscolare. Mario Mazzola, due « cervelli » recuperati per la causa del centrocampo, non sembrano poter garantire novanta minuti di buon costrutto, Anastasi, Muraro e Libera, infine, segnano con il contagocce e creano un grosso

Mazzola gioca promette giocare bene

grattacapo Chiappella. Fino a qualche prima dell'inizio della partita, dunque, l'Inter resterà un mistero. Si tratta di prestattica, di confusione.

Chiappella, comunque, E' sicuro i suoi sentiranno l'impegno, forniranno, forse superpremio promesso da Fraizzoli, prova orgoglio. « Voglio dei ragazzi una partita tirata, senza pause. Affrontiamo la squadra più sanguigna e tenace del torneo, possiamo concederle vantaggio il profilo agonistico. Il Torino troverà una sorpresa. L'Inter a Cesena ha fornito una prova insufficiente. Ma nei grandi appuntamenti sa farsi valere. lo dimostreremo domani ». C'è qualcuno, nel interista, sogna addirittura l'aggancio. Dice Anastasi, uno sente particolarmente l'appuntamento con il Toro: « Domani sera la classifica potrebbe avere un nuovo volto. Tutti si aspettano una in vantaggio, un Torino ridimensionato. Nessuno parla però dell'Inter. E se noi la sorpresa campionato. Se riusciamo a il abbiamo buone possibilità di recuperare punti preziosi e soprattutto il successo sui campioni d'Italia sarebbe propellente eccezionale per questa rincorsa sino oggi impossibile ».

TRA SAMP E GENOA DERBY TESO

Vogliono la magìa sotto la Lanterna

CORRISPONDENTE
GIORGIO BIDONE

GENOVA — *Come fare a vincere? Come fare a non perdere? Sono gli interrogativi che si pongono, rispettivamente, Bersellini e Simoni alla vigilia di uno dei più attesi, derby della Lanterna, derby che per la Sampdoria potrebbe anche risultare... negativamente decisivo.*

« Loro — dice Bersellini alludendo al Genoa — partono più tranquilli, hanno una classifica migliore della nostra; una eventuale sconfitta non sarebbe preoccupante per i rossoblù, e questa loro tranquillità mi preoccupa. Noi invece, oltre a... giocare in casa, possiamo permetterci passi falsi, pertanto giocheremo per vincere. questo potrebbe anche risultare, psicologicamente, un fattore negativo ».

« Sia giocatore che come allenatore — dice sua volta Simoni — l'ho ancora fatta vincere un derby con il Genoa. Non fosse altro che per il calcolo delle probabilità, questa potrebbe essere la volta buona. la cabala si fanno i risultati. E poi, in dei conti, noi pareggio sufficiente. Ma chiaro che il Genoa giocherà per vincere, per dare ai suoi tifosi quella soddisfazione che aspettano da tanto tempo ».

I complimenti reciproci reciproche attestazioni di stima, Bersellini Simoni, si sprecano. « Il Genoa è una squadra dal gol facile, ha le carte in regola per alla frusta qualsiasi avversaria », esclama il trainer blucerchiato.

« Secondo me la Sampdoria non retrocede, ha giocatori più validi di altre squadre », risponde Simoni.

Pruzzo, il problema principale di Bersellini

Ma entrambi i tecnici, buoni emiliani (Bersellini è di Borgotaro, in collina, Simoni Crevalcore, pianura), benissimo che, parte la loro personale diplomazia, tre opposte fazioni non, corre affatto buon sangue, e che i tifosi della « nord » potessero scannarsi quelli della « sud », viceversa, lo farebbero pensarci un secondo. Soprattutto i genoani i quali si rendono to che, se il Genoa batte la Sampdoria, le dà una vigorosa botta in testa, forse ne decreta la sorte.

Ma questo lo sa benissimo anche Bersellini, che sta caricando psicologicamente i suoi uomini per avere in campo, domani, undici leoni pronti tutto, anche dovesse dare forfait Bedin, che della Sampdoria dei punti di forza, la cui presenza incerta per leggera fastidiosa forma pubalgia. Con Bedin, però, i sampdoriani promettono battaglia, e dura.

Così come i genoani, del resto, perché se Simoni, da buon diplomatico, dice di accontentarsi del pareggio, i giocatori vogliono vincere, non fosse altro che per il più che anzioso (si parla di un milione e mezzo a testa) premio partita promesso dal presidente Fossati. Un calcio un po' di soldi extra, nessuno. In questo momento, è disposto darlo, che dismine.

SU MISURA PER LE VOSTRE ESIGENZE
LEASING OTMA
LANCIA AUTOBIANCHI
AUTOBIANCHI GIARDINIERA 1° CANONE L. 278.400
AUTOBIANCHI FURGONCINO 1° CANONE L. 291.200
A 112 STANDARD 1° CANONE L. 380.800
A 112 ELEGANT 1° CANONE L. 420.000
E PIU' LA GARANZIA OTMA (SERIETA' - ASSISTENZA - CONSULENZA)
OTMA DOVE OGNI CLIENTE DIVENTA AMICO
OTMA - Corso Spezia 20 ang. via - Torino - Telefono 674.451 - 690.773

duecento anni fa nasceva Petrus il fernet olandese digestivo

fatto con erbe di tutto il mondo
PETRUS
É IL DIGESTIVO
per l'uomo dal gusto forte

1777-1977

ECONOMICI

19 Vendita alloggi

SETTIMO vendo villa gemella in fase di costruzione 4 camere servizi box volendo anche indipendente. Telefonare 338.861 759.254.

SIGNORILE panoramico libero in palazzina (via Servais) salone 2 camere cucina 2 servizi box mutuo Centralodile 530.161.

STATUTO stessa casa 3 camere cucina servizi L. 8 milioni più 8 milioni mutuo camere cucina servizi L. 5 milioni più 3 milioni mutuo ascensore e terma: Tel. 340.946.

STATUTO libero 4 camere tinello cucinino piano alto L. 15 milioni più 8 milioni mutuo bancario. Torino-2000. Telefonare 340.946.

UTIP 547.828 vende libero decoroso via Ormea: soggiorno 2 camere cucina termo bagno ascensore 37 milioni rateabili.

UTIP 547.828 vende libero [redacted] via Ormea soggiorno 2 camere cucina termobagno ascensore 37 milioni rateabili.

UTIP 547.828 519.894 vende libero subito grandioso alloggio a Nichelino: 8 camere tinello servizi 22 milioni [redacted] mila rateabili.

VALSALICE strada Matnero villa alloggi 1-2-3 letto salone servizi fermata bus vendo. Tel. 582.932.

VENDESI alloggio: 3 [redacted] tinello cucinino servizi mq 120 libero, corso Peschiera vicinanze zona Viberti. Telefonare 599.544.

[redacted] Ambasciatori signorile tripli servizi mq [redacted] libero. Telefonare 530.127.

VIA Monginevro ottimo sito vendesi camera tinello cucinino servizi L. 6 milioni 500 mila più mutuo. Torino-2000. Telefonare 545.062.

VIA Ormea [redacted] angolo corso Marconi vendo direttamente alloggi 3 camere cucina doppi servizi facilitazioni e dilazioni decennali, telefonare 740.229.

VIA Fogazzaro 19 bis vendiamo moderni alloggi ed attici: camera tinello cucinotta bagno. Telefonare 545.476.

VIA Principi d'Acaja 23 centralissima posizione stabile rimesso a nuovo terma ascensore 1-2-4 camere cucina bagno da 5 milioni 500 mila a 15 milioni. Centrocasa 748.475.

VILLA padronale splendida Pino strada San Felice immersa in parco cintato con [redacted] alto fusto -2 saloni 13 camere [redacted] biliardo studio spogliatoio 2 tavernette portici casetta custode gioco tennis bocce. Informazioni Union Case 549.777.

VILLA Pianezza signorile salone 4 vani cucina doppi servizi tavernetta lavanderia autorimessa giardino ordo [redacted] sterramento mutuo agevolazioni. Telefonare 967.4274.

VILLA Cirmea Val Salice alto livello uni-bifamiliare parco alto fusto pluriservizi custodi, telefonare 443.138.

[redacted] libera signorile [redacted] Quintino [redacted] unifamiliare 2 piani 4 camere cucina seminterrato box giardino. Tel. 547.476.

VILLA lussuoso (Pino Torinese) 8 piani fuori terra superficie utilizzabile mq 300 parco mq 3500 vendo Torincasa 515.318.

ZONA Lulni vendo alloggio libero subito 3 vani cucinotta tutte comodità ricostruzione quarto piano, telefonare 768.851.

19 Domande [redacted]

A.A. CASAVERDE [redacted] in affitto alloggi [redacted] uso ufficio e ville anche se arredate. Telefonare 772.556 [redacted] ufficio.

ALLOGGETTO
in casa padronale zona Crocetta e simile anche ammobiliato o da ripulire ricerca professionista referenziatissimo pagando affitto [redacted] anticipato. Telefonare 900.3129.

ALLOGGIO signorile [redacted] Crocetta mq 150-200 libero primo [redacted] referenziatissimo [redacted] Telefonare [redacted] in affitto alloggetti liberi o ammobiliati per studenti impiegati. Telefonare 339.886.

ALLOGGIO cercasi 2-3 camere salone doppi servizi in Torino. Tel. 339.886.

CERCASI per affitto alloggi ville e locali vari per uso [redacted] o piedà terra in Torino e dintorni. Tel. 472.621.

ALLOGGIO 2-3 camere soggiorno servizi possibilmente zona residenziale massima garanzia. Skema, tel. 548.534, 546.808.

CERCASI appartamento anche [redacted] ufficio cerca [redacted] 200 [redacted] tra [redacted] Einaudi corso Inghilterra via Cernaia corso Re Umberto. Telefono 535.904.

CERCO in qualsiasi zona vuoti o arredati alloggi mansarde attici ville [redacted] altro garanzia e serietà. [redacted] 556.498.

DIRIGENTE aziendale cerca in Torino: salone 2-3 camere cucina servizi. Telefonare 364.568 ore ufficio.

DIRIGENTE cerca in Torino o zone limitrofe: salone 2 camere cucina abitabile servizi. Telefonare 533.965 [redacted] ufficio.

G[redacted] ricerca alloggi 2-3 camere cucina qualsiasi zona anche fuori Torino. Telef. 5767.

P[redacted] elettronico cerca alloggio arredato o vuoto in Torino o prima cintura per informazioni tel. 757.264.

REFERENZIATA cerca alloggio casa signorile 2 camere e servizi; zone Santa Rita Crocetta Statuto corso Francia. Telefonare 321.767.

RICERCASI per attività dedicata all'infanzia alloggio signorile luminoso 4-5 camere doppi servizi grande terrazza e giardino. Tel. 691.221.

21 Offerte affitto

A. AFFITTASI alloggetto ammobiliato indipendente 70 mila [redacted] Riva, via S. Secondo 49.

ABBISOGNANDOVI alloggi vuoti o ammobiliati 3-5 camere servizi stessa casa Agenzia Comba, via Sacchi 14, telefono 538.539.

AFFITTASI alloggio ammobiliato 4 camere e servizi. Telefonare 599.544.

AFFITTASI pied-à-terre ammobiliato libero referenziati. Telefonare 339.886.

AFFITTASI alloggetto arredato uso pied à terre 90 mila tratta Torinese via Cavour 7.

AFFITTANSI alloggi arredati uso abitazione o pied-à-terre stessa casa in Torino da L. 85 mila in poi tel. 745.010.

AFFITTASI S. Rita alloggio ammobiliato soggiorno camera tinello angolo cottura L. 135 mila più [redacted] Tel. 544.807 541.668.

AFFITTASI uso pied à terre mini alloggetto arredato elegantemente zona piazza Massaua L. 130 [redacted] mensili. Tel. 472.621.

AFFITTASI zona piazza Castello lussuoso e riservato pied-à-terre elegantemente arredato. Esigonsi massime referenze. Tel. [redacted]029.

AFFITTO arredati moderni alloggi [redacted] alloggi e attici stessa casa per uso abitazione o pied-à-terre. Telefonare 549.225.

CENTRO affitto ampio alloggio arredato bene 3 vani e servizi anche a studenti. Telefonare Amministrazione, 549.225.

MANSARDA arredata zona Statuto 3 vani con termo ascensore 55 mila mensili solo a referenziato/a mezza età, Tel. 581.735.

PIED-à-terre arredato modernissimo borgata Parella, telefonare 532.933.

COLLINA S. Mauro grandiosa villa complessivi mq 800 più seminterrato ampio giardino libera subito affittasi uso abitazione o sede alta r[redacted] planetario. Telefonare Utip 519.894 [redacted].

UFFICI commerciali arredati zona Crocetta parcheggio, segreteria multilingue centralizzata 8-20. Telefonare 556.444. [redacted] affittasi [redacted] stabile termo bagno casa [redacted] Campagnola e prossimi spazi. Telefonare 215.971.

21 Diverse

AUTOTRASLOCHI colori smontaggio, rimontaggio, prezzi modici, Torino, dintorni, Meridione, garanzia. Telefoni 592.483 Einaudi.

TRASLOCHI Moltura Ladu Torino Italia estero Sardegna viaggi settimanali deposito mobili ufficio. Telefonare [redacted] 396.393.

(Continua)

CALCIO PROMOZIONE

Il rischio del Trecate

GIANCARLO EMANUEL

[illegible] diciottesimo turno ha finalmente spezzato [illegible] equilibri [illegible] stavano portando i due gironi del torneo [illegible] Promozione verso una troppo prematura assuefazione. [illegible] girone A, capeggiato dalla quasi eternamente vincente Aosta, c'è [illegible] una grossa sorpresa e cioè il [illegible] reggio casalingo [illegible] Villadossola, da molti considerato l'avversario più pericoloso per i rossoneri. Alle spalle della prima vi è quindi solamente il Trecate, squadra [illegible] regolare anche se aliena da acuti, che in virtù del ricupero che deve giocare potrebbe portarsi [illegible] una sola lunghezza dalla capolista. Come previsto invece, la Juve Domo, salvo miracoli quanto mai improbabili, con [illegible] sconfitta [illegible] Castelletto, dove tra qualche domenica sarà di scena l'Aosta, è uscita dal giro promozione che [illegible] noverava alla vigilia tra le protagoniste.

Nel girone B la crisi che da lungo tempo era latente nel Busca, si [illegible] giornata in cui [illegible] brava proprio [illegible] probabile e cioè contro quel Gassino che già sin d'ora possiamo designare quale vera rivelazione del torneo. Alle spalle [illegible] grigi, [illegible] ne ha approfittato: il Savigliano ha impattato con [illegible] Carassonese, per [illegible] parlare del Torretta che ha perso contro il Santena, penultimo in classifica. Anche il Castellamonte sembra aver rinunciato definitivamente al primato, vista la [illegible] sconfitta subita a Pinerolo, mentre segni [illegible] ripresa sembra dare l'Alpignano, che a nostro parere [illegible] è più in grado di inserirsi nella lotta [illegible] il primato.

Intanto domani abbiamo finalmente [illegible] primo scontro tra pezzi da novanta: il Trecate viaggia fino [illegible] Domodossola dove è obbligatorio non perdere, anzi è quasi consigliabile vincere. L'Aosta, dal canto suo, sull'ostico campo [illegible] Grignasco cercherà almeno di pareggiare, anche se crediamo che Santoro un pensierino alla vittoria lo [illegible]

Nessun scontro frontale nell'altro girone: le contendenti si studieranno ancora per una domenica. [illegible] Busca, opposto alla Carassonese, potrà dire quanto grave sia la crisi, mentre Pinerolo permettendo il Savigliano potrebbe guadagnare un altro punticino nei confronti [illegible] grigi [illegible] Parola.

L'ultima spiaggia si presenterà per Torretta, Castellamonte ed Alpignano: opposte rispettivamente a Cherasco, Fossano [illegible] Pertusa; solo guadagnando due punti potranno rientrare in [illegible]

[illegible] programma prevede:

GIRONE A: Juve Domo-Trecate; Suno-Villadossola; Gozzano-Cossatese; Crescentino-Bollengo; Ponzone-Borgosesia; Grignasco-Aosta; Oleggio-Verbania; Gattinara-Castelletto.

GIRONE B: Bra-Santena; Torretta-Cherasco; Savigliano-Pinerolo; Castellamonte-Fossano; Busca-Carassone; Valenzana-Cassino; Balangero-Nicese.

La partita Pertusa-Alpi[illegible] è anticipata ad oggi (ore 15) [illegible] terreno [illegible] campo Ruffini.

VINOVO — Domani 8 corse (ore 15)

INCONTRO A TRE: UN REBUS

Quarantotto ore dopo la Tris, Vinovo offre un'altra corsa di cartello al suo pubblico. A quattro settimane dalla loro prova [illegible] campionato, i quattro anni [illegible] trotto hanno [illegible] disposizione una bella corsa di preparazione [illegible] Premio Liguria, sulla stessa distanza (2100 metri) del «Città [illegible] Torino» del [illegible] aprile. Qualitativamente interessante, la corsa [illegible] tre soli attori; nes[illegible] si è sentito di andare a contrastare questi campioncini. Zelik, nella miglior posizione di partenza, ha la possibilità di svolgere la tattica [illegible] testa che certo non gli [illegible] sgradita. Dovrà però impostare la corsa sul passo, perché Nazionale e Liante [illegible] sono certo avversari [illegible] cui si può [illegible] dere [illegible] arrivare freschi al serrate finale. Pronostico quindi estremamente incerto [illegible] una corsa che vede tutti e tre i contendenti in grado di puntare al successo.

Non mancano nella giornata altri buoni motivi: e non manca neppure [illegible] lato spettacolare, assicurato in quasi tutte le altre corse dal buon numero di cavalli in pista.

L'appuntamento clou del[illegible] domenica ippica è in programma a Cagnes-sur-Mer dove si corre il Criterium de Vitesse, corsa gemellata al torinese «Costa Azzurra» di domenica 20. Due italiani contro [illegible] fronte francese che — pur privo di Bellino II — si annuncia tuttavia assai agguerrito. Le nostre scuderie sono rappresentate da Delfo e [illegible] Dalko II, entrambi in predicato di venire poi [illegible] Torino (dove lo schieramento dovrebbe comprendere campioni quali Wayne Eden, Waymaker — che d[illegible] corre [illegible] Milano — Golden Sovereing ed i francesi Eleazar, Dauga, Equileo e Franca Maria, ed ancora Granit). **e. r.**

Prima [illegible] — [illegible] 15 —
[illegible] - L. [illegible]
m [illegible]

1. Gubrio (S. Milani)	— — 3	—
2. Bioico (E. Martellini)	0 2 3	—
3. Quiteria (G. Guzzinati)	— R 1	—
4. Ozegna (A. Pedrazzani)	2 1 4	23,2

favoriti: Ozegna - [illegible]

Seconda corsa — ore 15,25
[illegible] ONEGLIA - L. [illegible]
m 1640

1. Ingomar (G. D'Agostino)	— S S	—
2. Iglovia (B. Alessio)	4 S R	—
3. [illegible] (G. D'Antoni)	S S S	—
4. Cedola (E. Demuru)	3 S 0	22,7
5. Hutchinsia (E. Martellini)	— — —	—
6. Zanola (C. D'Agostino)	— — R	—
7. Seramis (S. Milani)	4 4 3	21,8
8. Idaho (M. Sinanovic)	— 0 S	27,0
9. Saimi (A. Pasolini)	— — —	—

favoriti: Iglovia - Seramis

Terza corsa — [illegible] 15,50
PREMIO LIGURIA - L. [illegible]
m 2100

1. Zelik (G. Guzzinati)	— 0 0	20,7
2. Liante (A. Pedrazzani)	— 3 4	—
3. Nazionale (S. Milani)	S 1 0	20,1

favoriti: Zelik - Nazionale

Quarta corsa — ore 16,15
[illegible] ALBENGA - L. 1.100.000
m [illegible]

1. Giannetto (G. D'Agostino)	0 S 4	23,7
2. Grossone (G. Filoni)	S S 4	23,5
3. Nailat (El. Bezzecchi)	— R 3	—
4. Saturno (M. Sinanovic)	S 0 0	23,0
5. Memlino (A. Reina)	0 0 0	21,2
6. Rudy (G. D'Antoni)	— 3 0	22,4
7. Iceberg (R. [illegible])	— — R	—
8. Pirose (G. Guzzinati)	— 0 R	23,8
9. Cortemaggiore (A. Pasolini)	— — —	—
10. Malindi (O. Baratti)	— — R	—
11. O'Connor (E. Martellini)	0 0 3	22,5
12. Aguara (L. Conti)	— R 2	24,0
13. Divosco (S. D'Agostino)	R 0 4	22,9
14. Dellohond (F. Grassini)	0 0 0	20,7
15. Roosevelt (C. D'Agostino)	0 0 2	22,4

favoriti: Rudy - O'Connor

Quinta corsa — ore [illegible],40
[illegible] RAPALLO - L. 1.320.000
m 1640

1. Migor (A. Pasolini)	[illegible]	
2. Brando (E. Martellini)	0 0 3	24,9
3. Pergolesi (C. D'Agostino)	4 0 0	25,8
4. Rutilio (S. Milani)	— 0 S	32,4
[illegible]. Capistrano (G. Guzzinati)	debutta	
[illegible]. Sine Qua Non (A. Pedrazzani)	S S 2	23,2
7. Klammer (G. Rossi)	— — 1	24,0

favoriti: Klammer - Sine Qua Non

Sesta corsa — ore 17,05
[illegible] NERVI - gentl. - L. 2.000.000
m [illegible]

1. Gennik del N. (G. Montaldo)	— — 1	—
2. Ibernato (Cl. Canavesio)	1 2 2	20,4
3. Ingiaba (A. Colombino)	0 3 3	21,7
4. Bulbo (C. Bosco)	2 3 3	20,5
5. Siesta (A. Pisani)	— 4 2	20,0

favoriti: Gennik del Nerbon - Ibernato

[illegible] [illegible] — [illegible] 17,30
PREMIO VARAZZE - L. 1.200.000 - m 1640

1. Zinzulusa (S. D'Agostino)	— — 0	26,0
2. Pinuccio (G. D'Agostino)	0 1 0	22,5
3. Masco (O. Baratti)	0 0 1	20,2
4. Pralormo (S. Varetto)	1 0 2	21,8
5. Manolete (A. Pedrazzani)	— 0 1	22,6
6. Borzoli (G. D'Antoni)	2 4 2	23,3
7. Bisson (G. Rossi)	— — 1	23,3
8. Chantal (A. Pasolini)	0 4 0	23,2
9. Zerbinate (G. Guzzinati)	— — S	—

[illegible] Bisson - Pralormo

[illegible] [illegible] — [illegible] 18 —
PREMIO [illegible] - L. [illegible] - m 2060

1. Bucconato (E. Martellini)	0 3 3	24,7
2. Lido (A. Pedrazzani)	— — R	—
3. Verdellino (C. Bosco)	S S 0	—
4. Nutty (L. Conti)	2 0 2	22,3
m [illegible]		
[illegible]. Condono (S. Varetto)	S 4 3	—
[illegible]. Cefalo (G. Rossi)	— — —	—

favoriti: Cefalo - Nutty

OMEGNA: TUTTO OK

Una regina senza bomber

GIOVANNI BINDA

Il campionato [illegible] serie D — girone ligure-piemontese — sta consacrando definitivamente la sua squadra-regina. E' l'Omegna di Diego Zanetti, un complesso affiatato [illegible] ogni reparto [illegible] ricco di individualità [illegible] rilievo che ha finora spadroneggiato, riprendendo vantaggio sugli avversari.

I «bomber» del girone A [illegible] vestono comunque — stranezze del calcio — la maglia rossonera. In vetta alla speciale classifica cannonieri è infatti Menabreaz: [illegible] dinoccolato valdostano in forza [illegible] «galletti» astigiani, unici inseguitori ormai della lepre del Cusio, pur a distanza di rispetto. Sgraziato nelle movenze, ma con la dinamite in entrambi [illegible] piedi, il ragazzo ha messo [illegible] segno finora do[illegible] reti non mancando mai [illegible] grossi appuntamenti.

[illegible] Omegna, nell'incontro sorprendentemente vinto dall'Asti per 2 a 1 dopo l'espulsione del focoso Panucci, Menabreaz ha realizzato [illegible] gol strepitoso [illegible] raventando in rete [illegible] posizione impossibile un pallone che i più consideravano perso.

A [illegible] gol da Menabreaz, fra questi primattori semiprofessionisti ed idoli di provincia, troviamo uno degli attaccanti più discussi del girone, il savonese Geremia. Nonostante parecchi infortuni ed un dialogo difficile con l'ex trainer Tognon, il centravanti ligure — ex dell'Imperia — rimane l'opportunista principe. Pur giocando in una squadra decisamente in via [illegible] smobilitazione, Geremia è l'aspirante più serio alla vittoria finale della classifica.

A quota dieci reti convivono, in attesa di scontri diretti, due «bomber» liguri ed [illegible] novarese, Favara dell'Entella, Amendola dell'Imperia e Buoso del Borgomanero. Favara, affiancato a Chiavari quest'anno dall'ex sampdoriano Cristin (7 gol), [illegible] sempre fra i tiratori scelti della serie [illegible] [illegible] potrebbe segnare [illegible] doppio [illegible] suscitasse [illegible] volte le funeste ire arbitrali [illegible] sue focose reazioni. Amendola invece è l'uomo nuovo, un giocatore che ad Imperia ha conquistato i tifosi [illegible] di gol; Buoso l'espressione della potenza atletica, frenata [illegible] volte dalla lentezza ma esplosiva nelle giornate [illegible] grazia.

Domani col Pagnossin

Test severo per la Teksid

Mentre [illegible] Bologna la Girgi potrebbe, battendo la Sinudyne, creare nuovi problemi ai campioni d'Italia per la qualificazione [illegible] play-off, la Chinamartini scende nel profondo Sud, [illegible] Brindisi, [illegible] giocarsi due punti importantissimi. «Ormai — dice l'allenatore Gianni Asti — [illegible] inutile farsi illusioni: partite facili non ne esistono e vista la nostra posizione [illegible] classifica [illegible] chiaro che ci troviamo coinvolti nella lotta per non retrocedere. Il nostro impegno in questa trasferta sarà dunque massimo [illegible] quanto ci troviamo nella condizione [illegible] non poter più regalare niente [illegible] [illegible]».

Il discorso è realistico ed [illegible] condiviso anche dai dirigenti e [illegible] giocatori: soffermarsi [illegible] piangere sulle circostanze av[illegible] [illegible] serve, occorre rimediare [illegible] qualche modo ed il più semplice appare quello di profondere il massimo impegno. Similmente si può dire per la Teksid che sette giorni fa [illegible] Roma ha subito il contraccolpo della sconfitta con il Geas e si [illegible] fatta nuovamente battere.

Domani le ragazze di Gonzales ospitano (palazzetto di via Gussia, ore 17,30) [illegible] trevisane del Pagnossin, una formazione cioè piuttosto coriacea che va affrontata con la dovuta concentrazione. Svanito il discorso scudetto, per [illegible] torinesi rimane comunque aperto quello [illegible] il secondo posto.

Intanto, questa [illegible], la Ginnastica Torino ospita (in via Gussia) l'Omega [illegible] Busto Arsizio: è l'ultima partita della fase eliminatoria del campionato di serie [illegible] [illegible] i torinesi si sono ben comportati raggiungendo l'obbiettivo [illegible] [illegible] posto tra le prime quattro della [illegible] e guadagnandosi così il diritto [illegible] partecipare alle finali per la promozione in serie B.

g. bar.

conosci i colori del mondo?

Ovunque esiste la televisione a colori... c'è l'apparecchio Dumont, il più famoso nel mondo.
Già, milioni di persone lo hanno preferito grazie al: "PRECISION IN-LINE" [illegible] sistema di riproduzione che garantisce immagini così fedeli da essere paragonabili solo... alla realtà stessa.
Che tu sia a Milano a Roma, [illegible] Tokio ad Amsterdam, a New York o [illegible] Rio de Janeiro, accendi stasera il tuo televisore Dumont e... conoscerai i colori del mondo.

DUMONT
TELEVISORI NEL MONDO

Allegro 1100 l'auto intelligente

intelligenza è

tanto spazio
prezzo [redacted]
robustezza
[redacted] durata
sicurezza
garanzia integrale Leyland

L. 2.550.000*

Compresi specchietto retrovisore esterno e cinture di sicurezza inerziali.
* 1100 2 porte, franco concessionario, Iva esclusa

[redacted] modelli
1100 2/4 porte, 1300 4 porte, 1300 familiare.

Allegro è un'auto Leyland come Mini Clubman, Morris, Princess, Triumph, Rover, Land Rover, Range Rover, Jaguar.

Austin Leyland

ATA-Univas

ECONOMICI

24 Mobili, arredi

ABBIAMO il più grande magazzino di mobili usati: camere 70 mila, tinelli [redacted] mila, sale pranzo 70 mila, per arredare la vostra casa in campagna mare montagna. Consegna domicilio. Venite, sarete soddisfatti. Raspino, via Francesco Cirio 2 angolo via Cirié. Telefonare 287.368.

ATTENZIONE Mobilmarket offre possibilità di scelta qualità, garanzia e prezzo. Ogni stile dal Barocco al modernissimo. Esempio camera soggiorno e ingresso a sole L. 1 milione 700 mila con l'omaggio di un televisore portatile offerta valida fino al 31 [redacted] Mobilmarket via Borgaro 72. Telefono 293.438 esposizione via Bernardino Luini 20. Telefono 215.766.

ATTENZIONE camere matrimoniali lire 245 mila cucine complete in laminato 149 mila Pagnone Mobili via Lagrange 29 (cortile).

MOBILI u[redacted] e nuovi di magazzino, vasto assortimento, buone occasioni. Via Pinelli 53.

SALOTTI divani, letto poltrone-letto, vendita diretta dalla fabbrica: modelli brevettati esclusivi. Casa del sofà, Bergallo Arese, corso Casale 85.

[redacted] Artigiani, ecc.

CERCHIAMO laboratorio confezioni femminili per lavoro a façon, abiti tailleur ecc. (piccole partite). Telefonare 797.022 signorina Molinari.

IMPRESA edile restaura modifica alloggi tetti balconi ed assume manutenzione immobili in genere. Telefonare 780.3010 [redacted] pasti.

RIVESTITE in legno la vostra [redacted] villa tavernetta rustico. Posa in opera specializzata. Telefonare Cori 837.124.

30 Scuole e istituti

A. ALLA SEM Scuola Estetica Moderna, via Barbaroux 2 (angolo piazza Castello), telefono 535.533 sono riaperte iscrizioni corsi estetica viso corpo manicure pedicure. Consulenza medica.

OFFRESI facile redditizio impiego frequentando Scuola Ariom estetica viso corpo manicure maquillage. Istituto Lina Rainero, corso Matteotti 31, telefono 518.688.

36 Nautica

BAT il gommone che risponde a tutte [redacted] esigenze, anche di prezzo. Rear, corso Raffaello 13, telefono 650.5098.

PRIVATO vende cabinato mt 10 motori Volvo Penta 110 nuovi due cabine sei posti letto accessoriatissimo. Telefonare ore ufficio 733.336.

[redacted] Animali e veterinaria

ABBIAMO magnifici bulldog inglesi boxer cuccioli e cuccioloni stupendi gatti persiani. Via Gioberti 60, tel. 500.671.

BOXER basset-hound [illegible] pappagalli gatti siamesi vendo. Telefono 613.987

[redacted] mignon da appartamento yorkshire barboncini Toy chihuahua barboni pechinesi shitsu maltesi chow cockers allevamento di Moncalieri vende. Telefonare 640.9177.

RAZZE Mignon da appartamento cairn-terrier australian-terrier fox-terrier, allevamento di Moncalieri vendo. Telefonare 640.9177.

TRAPPO CLUB cuccioli da [redacted] il mondo disponibilità di ogni razza. Toelettatura. Via M[redacted] 20, telefono 636.885.

45 Ville, cascine, appart. per vacanze, acq.-vend.

A. A Caselette 18 km da Torino con vista panoramica vendo nuova villa bifamiliare facilitando tel. 789.132.

A. CONFAR vende ad Alassio signorile 3 camere cucina abitabile 2 balconi a L. 43 milioni 500 mila. Telefonare 519.017 Alassio 0182 43.280.

A. CONFAR vende a Borghetto signorilissimo 5 vani mansarda giardino privato 2 box a L. 82 milioni. Telefonare 519.085 o 0182 43.280.

A. CONFAR vende ad Andora villette collinari con magnifica vista 5 vani giardino 75 milioni mutuo. Telefonare 519.017 0182 43.158.

A. CONFAR vende ad Albenga (500 mt mare) in zona Vadino 3 [redacted] balconi [redacted] vista [redacted] L. 29 milioni. Telefonare 519.085 0182 43.280.

A. CONFAR vende a Rapallo signorile 5 vani giardino privato, a L. 36 milioni 900 mila. Facilitazioni pagamento. Telefonare 519.085, 0182 43.280.

A. CONFAR vende [redacted] Alassio, recente, signorile, villa 11 vani 3 servizi, 1200 mq giardino, 110 milioni. Telefonare 519.017, 0182 43.158.

A. CONFAR vende ad Arma di Taggia, a 300 mt dal mare, camera cucina arredata 2 balconi. L. 17 milioni. Telefonare 519.085, 0182 43.280.

A. CONFAR vende ad Andora attico [redacted] redato: 3 vani solarium, a L. 31 milioni. Mutuo e dilazi[redacted]. Telefonare 519.017, [redacted] 43.158 43.280.

A. PRAGELATO affarone camera soggiorno cucinotta garage arredamento nuovo rustico cedesi 23 milioni 500 mila tel. 650.8664.

A. SANREMO cerco in affitto alloggio vuoto 2 camere saloncino cucina servizi referenze tel. 011 772.556.

A L. 15.900.000 vendo rustico di [redacted] camere con 1000 mq di [redacted] servito di [redacted] e luce. Telefono 216.1723.

A [redacted] casa in montagna a Champoluc (Val d'Ayas) ambiente naturale tra i più affascinanti della Valle d'Aosta. Residence Etoiles des Alpes, appartamenti personalizzati in caratteristiche palazzine rivestite in legno e pietra con verde privato; mutuo fondiario. Visite in loco: Edil-Casa telefono 011 548.154 oppure Immogest (fronte Cassa di Risparmio).

A S. BARTOLOMEO AL MARE
la Com. F.A.I. sta realizzando il complesso residenziale «San Bart». Sono disponibili appartamenti diverse metrature inseriti in ampie zone verdi con tennis piscina parco giochi. Prezzi particolarmente interessanti. Mutuo fondiario e dilazioni. Ufficio vendite in loco, via Roma, telefono 0183 400.805 Filiale di Torino via Guarini 4, telefono 011 548.123.

A S. Stefano al Mare impresa vende direttamente alloggi residenza signorile vista mare tennis parchi giochi. Mutui. Telefonare 445.107, corso Francia 95, Torino.

A 15 km da Torino rustico centro paese 3 vani, tavernetta, giardinetto, solo L. 3.800.000 più mutuo. Telefonare 539.016.

ACQUISTO contanti rustico a terreno con progetto approvato Leini e dintorni. Scrivere: «Publikompass 41 — 10100 Torino».

[redacted] Sauze d'Oulx a pochi [redacted] ingresso centro abitato appartamenti stupenda esposizione solare con vista su intera valle, grande giardino condominiale. Sufficiente minimo contante, consegna immediata. Visite fine settimana. Edil-Casa, telefono 548.154.

ALASSIO vista mare in palazzina elegantemente signorile nel verde a 300 mt dal mare in zona completamente servita Murialdo a [redacted]rà vende dilazioni. Telefonare Torino 515.917 sera 878.410; Cerale 0182 90.320; Ivrea 0125 48.587; Casale M. 0142 [redacted]

[redacted]**SIO** signorile [redacted] mq 2 camere cucina servizi ripostiglio 36 milioni dilazionabili. L'Immobiliare 0185 273.211 Imperia.

ALLOGGETTI mini Sestriere [redacted] a Cristallo, via Fraiteve 47, vendonsi mutuo comodo o telefonare 547.108.

ANDORA nuovo signorile vista mare camera tinello cucinino servizi cantina [redacted] milioni mutuo e dilazioni. L'Immobiliare [redacted] 273.211 filiale di Imperia.

ARMA Taggia alloggio signorile nuovo [redacted]zzo mq 55 salone /camera [redacted]a servizi cantina 36 milioni mutuo e dilazioni. L'Immobiliare 0[redacted] 273.211 Imperia.

BARDONECCHIA via Einaudi [redacted] vendita alloggi e box pronta consegna sul posto festivi e prefestivi. Telefonare 0122 901.331.

BARDONECCHIA acquisto recente [redacted] trale 4 posti letto oppure affitto tel. ore ufficio 753.479 ore pasti 539.019.

BORDIGHERA alloggio nuovo salone camera cucinotto servizi box 36 milioni facilitazioni di pagamento. L'Immobiliare Imperia 0183 273.211.

BUSSANA vista e [redacted] mare, alloggi signorili camera tinello con cucinino servizi cantina a partire da 15 milioni dilazioni. L'Immobiliare Imperia [redacted] 273.211.

CANTALUPA villa [redacted] costruzione 4 vani più scantinato e terreno vendo tel. 0121 71.873.

CANTALUPA [redacted] 7 vani doppi servizi scantinato ampio terreno vendo tel. 0121 71.873.

CASA rustica collinare 4 km Asti terreno [redacted] acqua luce vendo L. 12 milioni tel. 774.720.

CASA rustica nelle Langhe con giardino vendo a L. 7 milioni più dilazioni comodità Torino mare, telefonare 768.851.

CASABIANCA vende libero Sestriere arredato 2 camere cucina servizi 40 milioni dilazioni. Telefonare 535.597.

CASCINALE Astigiano 50 km Torino vendesi posizione dominante sommità collina vista panoramica ineguagliabile grandioso fabbricato cantinato stalla portico fienile ottima [redacted] terreno coerente mq 26 mila recintabili luce acqua strada asfaltata occasione eccezionale lire 77 milioni. Telefonare (0141) 94.342.

CASETTA RISTRUTTURATA
indipendente collina Pinerolo (Abbadia Alpina) splendida posizione panoramica ogni confort 2 camere cucina bagno cantina fienile 3000 mq giardino frutteto circostante recintato 23 milioni 500 mila. Telefonare 900.3129.

CASETTA rustica mezza montagna altitudine 700 mt 6000 mq terreno collina Barge vendesi L. 6 milioni 700 mila tel. 516.042.

CASETTA parte rimessa nuovo 6 [redacted] bagno cantine [redacted] vicinanze Cavour vendesi 14 [redacted] tel. 516.042.

CASETTA Astigiano 35 [redacted] da Torino 4 vani servizi tavernetta completamente restaurata vendo [redacted] milioni 500 mila tel. 531.760.

CERIALE [redacted] mq vista mare 3 camere cucinotto servizi box 35 milioni. Facilitazioni pagamento. L'Immobiliare 0183 273.211 Im.

CERVO pressi e vista mare terrazzo mq 150 3 camere cucina biservizi solaio box 54 milioni dilazioni. L'Immobiliare 0183 273.211 filiale di Imperia.

CERES Cantoira e Chialamberto nella verde quiete della Valle vicino al nuovo e moderno impianto della sciovia Chialambertese Rodes vende nuovi alloggi tutti servizi, mutuo agevolato, giardino privato, da lire 13 milioni. Telefonare 290.728, Lanzo 29.040.

CESANA (centro) via Roma 48, in caratteristica ristrutturazione lussuosi monolocali mansarde appartamenti a partire da 10 milioni 500 mila più mutuo consegna immediata. Personale in [redacted] sabato e domenica. Chnif. 736.625.

CUMIANA
villa libera recente a 2 piani composta al piano terreno salone e cucina al primo piano 3 camere e servizi e mansarda con 3 camere e servizi tavernetta lavanderia rimessa 4 vetture centrale termica terreno reci[redacted] di [redacted] 7500 mq con progetto approvato per capannone industriale di 650 mq L. 170 milioni meno L. 20 milioni di mutuo fondiario e ulteriori dilazioni. Tel. 503.740 504.275.

[redacted] L. 3 milioni vendo bellissimi rustici con terreno strada acqua luce nel verde Canavese, possibili dilazioni. Telefonare 519.854.

DA L. [redacted] 9.000.000 11.000.000, 22.000.000 offro rustici con terreno a Pecco Alice Issiglio Prascorsano. Inter[redacted] per acquisti vendite Studio Delta. Telefono 519.854.

DIANO MARINA alloggi tutte le dimensioni vista o vicinanze mare, mutuo 70%. Beltramino, via Kennedy, telefono 44.678 Diano Marina.

[redacted] Marina recente costruzione signorile camera tinello cucinino servizi solaio [redacted] 35 milioni dilazionabili. L'Immobiliare 0183 273.211 Imperia.

FISPAO
vendo azienda agricola in territorio di Chieri di giornate piemontesi 57 in corpo unico totalmente lavorabile dotata di fabbricati estremamente moderni e razionali con relativo macchinario. Per ulteriori informazioni telefonare 512.222 ore ufficio.

IMPERIA costruzione recente mq 105 3 camere cucina servizi ripostiglio 32 milioni. Facilitazioni pagamento. L'Immobiliare 0183 273.211 filiale di Imperia.

IMPERIA vista e pressi mare 3 camere cucina servizi ripostiglio 30 milioni mu[redacted] dil[redacted]. L'Immobili[redacted] 0183 273.211 Im.

IMPERIA signorile vista mare giardino terrazzo 130 mq 3 camere cucina biservizi box 69 milioni. L'Immobiliare [redacted] 273.211.

IMPERI[redacted] vista mare soggiorno 2 camere cucina servizi cantina box ripostiglio 35 milioni mutuo e dilazioni. L'Immobili[redacted]0183 273.211 filiale di Imperia.

IM[redacted]**A** Peano vende in Sanremo residenza I Cedri: alloggi ogni dimensione vista mare mutui dilazioni. Tel. 0171 71.726.

IMPRESA C.E.L. s.a.s. vende alloggi in Ceriale zona residenziale vista mare con giardino o terrazzo composti da cucina camera o tinello camera [redacted] mutuo fondiario San Paolo e possibilità dilazioni. (Via Aurelia 265, telefono 019 666.109).

MONTOSO vendonsi alloggi nuovi 1-2 c[redacted]re e mansarde arredate con mutuo tel. 547.119 Torino o [redacted] Immobiliare Montoso festivi.

OSPEDALETTI alloggio lussuoso pressi a [redacted] mare mq 170 giardino mq 600 salone 5 c[redacted]cina tripli servizi cantina box 160 milioni mutuo e dilazioni. L'Immobiliare Imperia [redacted] 273.211.

PIETRA Ligure nuovo signorile vista [redacted] soggiorno camera cucinotto servizi cantina 35 milioni mutuo e dilazioni. L'Immobiliare 0183 273.211 Imperia.

PIETRA Ligure villa vista mare 2 appartamenti più attico rimesse terreno vendo anche frazionata tel. 0121 71.873.

PRIVATO [redacted]uista 3-4 vani con vista su mare preferibilmente Ri[redacted] di Ponente tel. 011 393.559.

OULX zona residenziale in palazzina signorile recente costruzione vendesi alloggi di varie dimensioni rifiniture accurate. Per informazioni telefonare 650.5539. Mutui, dilazioni.

RAPALLO in complesso residenziale con piscine tennis giochi, terrazzo [illegible] Tv vendo varie misure per visite, telefonare 768.851.

RIVIERA Ligure acquisto in contanti alloggio recente grazioso 4-5 posti letto. Scrivere: «Publikompass 40 — 10100 Torino».

[redacted]**TICO** adatto per 2 famiglie terreno mq 48 mila posizione panoramica edificabile [redacted] Saluzzese Rossana L. 18 milioni. Telefonare 0175 41.279.

RUSTICO Val Susa: 4 vani fienile tavernetta cantina terreno [redacted] luce elettrica L. 7 milioni 900 mila più mutuo. Tel. 545.094.

RUSTICO vicino Crescentino 10 vani 2 tavernette portico cantina orto acqua luce [redacted] strada. 36 milioni. Dilazioni. Telefo[redacted] 728.334.

S. STEFANO vi[redacted] e pressi [redacted]are recente signorile 3 camere cucina servizi box 47 milioni dilazionabili. L'Immobiliare 0183 273.211 filiale di Imperia.

S. VINCENT Val d'Ayas tipica baita valdostana riattata 3 vani bagno tavernetta cantina giardino tel. 539.016.

SANREMO appartamento signorile vista mare terrazzo mq 200 salone 2 camere cucina biservizi cantina box [redacted] milioni compreso mutuo 6 milioni. L'Immobiliare Imperia 0183 273.211.

SANREMO mq 80 [redacted] cucina servizi 33 milioni dilazioni. L'Immobiliare Imperia 0183 273.211.

[redacted] nuova costruzione mq 65 2 camere cucina servizi 31 milioni 600 mila facilitazioni [redacted] pagamento. L'Immobiliare Imperia 0183 273.211.

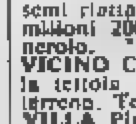
SAUZE D'OULX Jouvenceaux Residence Grand Soleil vendonsi direttamente alloggi varie dimensioni accuratamente rifiniti uniblocco deposito sci sala giochi. Mutuo più dilazioni. Telefonare 011 482.800.

SCIOLZE strada Montaldo vendo villa panoramica con struttura e muri perimetrali terreno mq 2245 L. 57 milioni [redacted] mila. Telefonare 760.950.

VAL PELLICE collina Angrogna casa semi riattata 6 vani terreno vendo L. 14 milioni 200 mila. Telefonare 76.579 Pinerolo.

VICINO Chivasso cascina 4 camere stalla tettoia cortile indipendente 4600 mq terreno. Telefonare 944.903 531.475.

VILLA Pinerolo libera lussuosa mq 275 su 2 piani più seminterrato portico terrazzi padiglione parco mq 8000. Tel. 547.476.

VINOVO via Monte Albergian n. 5 presso il villaggio tipico a 1 km dal castello di Stupinigi nel verde di un parco secolare con annessi maneggi piscine e ristorante si vendono ultimi appartamenti in palazzina con giardino condominiale completamente recintato facilitazioni più mutuo fondiario. Per informazioni telefonare 534.482 965.2448.

ZONA Oulx vendo camera cucina mansarda mq 70 nuovo arredato L. 24 milioni 500 mila. Tel. 502.386 309.8559.

[redacted] Ville, appart., camere per vacanze, affitto

FRAGELATO cercasi affitto annuale alloggetto possibilmente telefono box auto tel. pomeriggio 746.205.

49 Informazioni

INFORMITALIA informazioni commerciali private indagini controlli infedeltà corso Vittorio Emanuele 107, telefono 511.024 538.682.

52 Varie

ACQUISTA oggetti vari anticaglie mobili rimanenze rottami. Sgombero alloggi cantine. Telefonare 485.440 481.088.

ASTROLOGO chiromante parapsicologo guaritore consiglia guida risolve esito assicurato. Tel. 837.802.

COMPRO a vendo mobili [redacted]. Via Francesco Cirio 8 angolo via Cirié. Telefonare 287.368.

DIVISETTE le porte pieghevoli originali «Divisette» sono prodotte e vendute solo in via Bagetti 25 (angolo corso Francia 21) tende verticali, telefonare 761.471.

P I A N O F O R T I

GOBBI A pianoforti nuovi ed occasioni, verticali e code. Corso IV Novembre 3, telefono 0172 44.203 — [redacted] (Cuneo).

[redacted] B Concessionario delle prestigiose marche Steinway & Sons, Bechstein, Schimmel, Ed Seiler, Grand, Yamaha, Gaveaux, Brard, Pleyel, eccetera.

GOBBI [redacted] pianoforti esclusivista per tutta l'Italia della marche Thurmer Willis Weiss della Germania Occidentale.

GOBBI D il più vasto assortimento di occasioni a prezzi imbattibili Steinway & Sons, Bechstein, Bluthner, Ibach, Schiedmayer, eccetera.

GOBBI E pianoforti vendite franco domicilio in qualsiasi località, dilazioni di pagamento a tempo indeterminato, condizioni particolari senza anticipo e senza interessi.

[redacted] F riparazioni, accordature, assistenza tecnica, perizie, [redacted] ed occasioni rimborsabili, sconti insu[redacted]abili.

GOBBI G pianoforti, scuola di qualsiasi strumento con i migliori professori, iscrizioni in qualsiasi momento dell'anno scolastico.

GOBBI H interpellateci senza impegno, troverete tutto quello che può soddisfare dallo studente al professionista.

GOBBI I pianoforti vi può dare tutti questi vantaggi perché oltre a vendere (al privato ed al negoziante) è conoscenza tecnica dello strumento.

GOBBI L un amico vi attende per soddisfare ogni [redacted] esigenza: 12042 Bra (Cuneo), corso IV Novembre 3, telefono 0172 44.203.

IMPORTAZIONE mobili originali inglesi dell'800 e francesi vendita a commercianti. Montalbano-Alrasca, telefono 986.9319.

IN vera pelle giubbini 55 mila, giacche u-d soprabiti uomo da all Vaccaro l'artigiano, in via Rodi 24, 70 mt Pininfarina — Grugliasco.

MACCHINE per scrivere calcolatrici nuove e d'occasione garanzia noleggi. Via Cavour 6, telefono 540.878.

MAGLIATEVI da voi con la Knittmaster, la macchina per maglieria più venduta nel mondo. Modelli per ogni esigenza, dall'hobby all'industria. Addestramento gratuito, assistenza esposizione permanente: Centro Pemac Torino, via Arsenale 35 bis.

PENSIONATI possibilità d'acquisto tutte le merci con buoni speciali a pagamento rateale messi a disposizione dallo Stato. Presso Effe 4 Torino piazza Adriano 15 tel. 443.167.

PROFILEXPO il nuovo profilato inox brevettato per balconi e cornicioni soluzione definitiva alle ripetute riparazioni di parti sbrecciate. Telefonare 739.3100 733.119, via Cibl 12.

STATALI possibilità d'acquisto tutte le merci con buoni speciali a pagamento rateale messi a disposizione dallo Stato. Presso Effe 4 Torino piazza Adriano 15 tel. 443.167.

VENDO tavolo allungabile 8 sedie 80 mila divano letto 100 mila soggiorno 300 mila pensile 2 ante 20 mila colapiatti 22 mila cappa 30 mila strada Altessano 146 tel. 739.5677.

VENTANAFLEX vende anche al dettaglio porte pieghevoli tende verticali ciniglia veneziane. Via P. Cossa 301 tel. 736.521.

La svedese è favorita nel Trofeo di fioretto

La Palm (astemia) vuol bersi il Martini

GIORGIO BARBERIS

Una volta [illegible] la Coppa dei Campioni [illegible] fioretto femminile (qui si [illegible] però Coppa Europa) [illegible] la Dinamo [illegible] poi un bel giorno è [illegible] un'altra Dinamo, quella di Kazan, centro che prima [illegible] certo assurto [illegible] grande notorietà, ed a vincere ha iniziato questa nuova formazione che vanta [illegible] sue fila ben quattro tiratrici che si sono già [illegible] almeno [illegible] volta campionesse del mondo. Logico che anche ieri ci [illegible] attendesse un loro successo, però quello che ha [illegible] preso [illegible] la maniera schiacciante in cui lo hanno ottenuto disputando complessivamente [illegible] assalti, perdendone soltanto quattro, [illegible] infliggendo un umiliante 9 a 0 [illegible] finalissima alle [illegible] ungheresi del Vatusas.

Si è così conclusa [illegible] di Coppa Europa [illegible] per [illegible] nostri colori non [illegible] stata positiva: l'assenza delle romene — trattenute in patria [illegible] sciagura che [illegible] colpito il loro Paese —.poteva favorire le [illegible] lizioni delle campionesse italiane [illegible] Jesi. Invece le allieve [illegible] maestro Triccoli [illegible] sono [illegible] malamente battere [illegible] Tauber [illegible] hanno dovuto rinunciare [illegible] semifinale. [illegible] finita così anche per loro l'avventura in Coppa Europa che [illegible] stata [illegible] più breve per la giovanissima formazione torinese vittima principalmente della propria inesperienza.

Non è certo [illegible] caso di drammatizzare: tutta la scherma italiana [illegible] attra[illegible] [illegible] periodo [illegible] rin[illegible] post-olimpico, periodo che [illegible] il fioretto femminile si preannuncia anche lungo, in quanto la stessa squadra Nazionale azzurra si troverà costretta a rinnovare [illegible] ranghi immettendo giovanissime cui sarebbe pazzia chiedere immediati risultati concreti.

Stamattina, frattanto, è iniziato il Trofeo Martini individuale che si protrarrà fino [illegible] domani pomeriggio, quando [illegible] prevista la finale tra [illegible] sei migliori tiratrici. Una nota curiosa è rappresentata dalla svedese Palm, autentica veterana di questa manifestazione, che come già lo [illegible] anno sfoggia [illegible] tuta [illegible] cui è riprodotta [illegible] bottiglia [illegible] le parole «spola kroken», [illegible] tradotto in italiano significa [illegible] bere». Qualcuno [illegible] fatto notare alla [illegible] il fatto che stesse partecipando ad una gara organizzata, guarda caso, da [illegible] società che produce prodotti alcolici; lei è scoppiata [illegible] ridere ed [illegible] spiegato di appartenere [illegible] una lega contro gli alcolici. «Tutt'al più — ha concluso — se la [illegible] andrà bene vedrò [illegible] la finale di procurarmi un'altra tuta».

Le grandi favorite, [illegible] permettendo, restano comunque le sovietiche che oltre alle cinque tiratrici schierate ieri [illegible] Coppa Europa (Giljazova, Nikonova, Kniazeva, Pavlenko [illegible] Arskaia) presentano l'intramontabile Belova, vincitrice della passata edizione [illegible] trofeo, [illegible] giovane promessa Sidorova, una ragazza di molte possibilità tecniche [illegible] fisiche. [illegible] principale avversaria della coalizione sovietica sarà l'ungherese — [illegible] nome impossibile — Schwarczenberger, a noi [illegible] nota in quanto vincitrice dello [illegible] per [illegible] medaglia d'oro olimpica con Consolata Collino. [illegible] purtroppo, invece, la tiratrice azzurra [illegible] assente dalle pedane in quanto è [illegible] attes[illegible] [illegible] un bimbo. Ieri a chi le chiedeva [illegible] dopo sarebbe tornata [illegible] gareggiare, rispondeva con un laconico: «Vedremo, c'è ancora tanto tempo in mezzo».

La svedese Palm: sola contro le sovietiche

SPORT FLASH

TENNIS — [illegible] sorprendentemente eliminato al primo [illegible] torneo [illegible] Lakeway dall'indiano [illegible] Amritraj, vincitore per 2-6, 6-3, 6-3. Dopo aver vinto agevolmente il primo [illegible] ha dovuto subire l'aggressività dell'indiano che [illegible] sfoggiato volées imprendibili [illegible] un servizio molto potente.

PALLAVOLO — Questi gli incontri in programma per [illegible] nona giornata del campionato [illegible] serie [illegible] pallavolo maschile: VBC Mondovì-Sanremo; Albisola-Imperia; Klippan-San Paolo; Casati-Pinerolo.

[illegible] — Domani, con due partite amichevoli, riprenderà [illegible] dell'hockey a rotelle. La formazione dell'Amatori Vercelli, che [illegible] alla partenza nella serie B, ospiterà per l'incontro [illegible] esordio una squadra francese, Le Bocage, di Chambéry. La par[illegible] alle 15. Seguirà, nello stesso pomeriggio, un incontro con la [illegible] del Torino. In tal modo, i tecnici dell'Amatori potranno [illegible] in campo [illegible] collaudare [illegible] giocatori [illegible] disposizione.

TIRO — [illegible] domani, [illegible] poligono [illegible] tirassegno «Umberto I», avranno luogo le gare sezionali, [illegible] precederanno [illegible] una [illegible] la disputa del trofeo De Rege, al quale hanno [illegible] la loro adesione i migliori tiratori italiani.

SCI — I campionati [illegible] giovani, [illegible] concludono [illegible] a Sansicario [illegible] la [illegible] «manche» dello slalom speciale. In [illegible] è atteso alla prova [illegible] curiosità il sedicenne Leonardo [illegible] che, dopo avere gareggiato in Coppa [illegible] mondo [illegible] slalomista, qui ha vinto il titolo [illegible] discesista, nella giornata d'apertura dei [illegible] pionati. Ieri il [illegible] Danilo Sbardellotto, [illegible] aggiudicato il titolo dello slalom [illegible] precedendo [illegible] 86/100 il quindicenne [illegible] vano [illegible] di 1"33 il diciottenne Giuseppe [illegible] Il bravo [illegible] vinto la prima «manche» disputata giovedì [illegible] quale [illegible] preceduto [illegible] Camozzi. Quest'ultimo è [illegible] protagonista [illegible] un'ottima [illegible] prova.

operazione mmeraviglia !!!

roller®

é facile...più, più, più facile

Certo, più [illegible] l'operazione mmeraviglia, tutti possono [illegible] un roller. Piccole [illegible] mensili, facili, spensierate, in [illegible] incredibilmente lunghi... incredibilmente convenienti... nel momento attuale.
[illegible] segreto studiato [illegible] specialisti [illegible] della roller. Per favorirti, certo.
Il meglio in [illegible] di affari.
E in più un altro mmeraviglioso segreto...
Chiedi i particolari dell'operazione mmeraviglia alle sedi roller. Chiedi di parlare presso [illegible] il Signor PAOLO AMICI. O con un [illegible] sostituto. [illegible] anche il «fumetto» illustrativo mmeraviglia [illegible] (divertente).
ROLLER: [illegible] d'Europa.
[illegible] in Italia, [illegible] anche in [illegible] e in Spagna.
[illegible] di [illegible] in Europa. 100 [illegible] Italia. Per esempio.

AOSTA	GALBIATI AOSTA CARAVAN - via [illegible] Emilius 13 tel. 43640.
ALESSANDRIA	BRUNO CAMPARO - Acqui Terme, via G. Romita 85 tel. [illegible]
ASTI	CARLA FASSONE - Quarto Inferiore, Regione Valterza 63 tel. 51011.
CUNEO	COMMERCIALE AGRICOLA - Madonna dell'Olmo, Sezione Vacanze, via Valle [illegible] tel. 65858
NOVARA	ASTRA - Arona, via Milano [illegible] tel. [illegible]
TORINO	CENTRO [illegible] VILLANI - Trecate, S.S. 11 Km. 105 tel. 21073.
	CISALPINA - Scalenghe, fraz. Viotto tel. 9866005/9866026 - Moncalieri, c.so Trieste 60/62 tel. [illegible]
	ABRATE SPORT - [illegible] Traiano tel. 610678.
	CENTRO [illegible] ROULOTTES - strada Vallere Moncalieri tel. 644076/644640.
VERCELLI	CELORIA E DELLA PIANA - Tangenz. ang. via per Trino tel: 66951-2-3.
	SCAGLIA LINO CARAVANS - Valdagno Biella, via S. Rocco 5 (Regione Campagne) tel. [illegible]
GENOVA	GRILLO SPORT - Sampierdarena, via Cantore 267/r tel. 265782.
IMPERIA	CAMPING E SPORT - Sanremo, via Manzoni 23 - tel. 70570.
LA SPEZIA	MARCHI MARCO - S. Bartolomeo, viale S. Bartolomeo [illegible] tel. 503466.
SAVONA	CENTRO NAUTICO SAVONA - via Nizza 200, angolo p.za Bernini 1 tel. 880041.
	RIVIERA CARAVAN - Albenga, via Aurelia (Circonvallazione Reg. Cavallo) tel. 52889.

esposizioni: in tutti gli elenchi telefonici alfabetici alla voce roller

roller® filiale di torino — lungodora siena 8 telefono 237118

A BOLOGNA INDOOR DI TENNIS

OCLEPPO-ZUGARELLI stasera la gran finale

DAL NOSTRO INVIATO SPECIALE
RINO CACIOPPO

[illegible] — *Ocleppo vince il derby piemontese con l'alessandrino Lombardi e [illegible] apre [illegible] porte della rivincita [illegible] Zugarelli, che l'ha sconfitto quindici giorni fa a Siena, nel Grand Prix Wip.*

Ieri sera, Ocleppo ha entusiasmato il pubblico, giocando [illegible] grande grinta [illegible] temperamento. [illegible] servizio non l'ha [illegible] tradito, [illegible] sulla veloce moquette Bolltex, quando [illegible] entrava la prima palla di Gianni, per l'avversario era subito notte fonda. Ne [illegible] segue che il tennista [illegible] Canale d'Alba ha sempre vinto [illegible] proprio servizio [illegible] dover quasi mai lottare a fondo. Le uniche due volte che [illegible] stato sull'orlo del break, Ocleppo ha mostrato sensibili ed importantissimi progressi.

Nel primo set si è trovato in svantaggio [illegible] 0-40, ed ha saputo rimontare, aggiudicandosi il game, mettendo [illegible] segno sempre delle ottime prime palle [illegible] servizio. Lo stesso si [illegible] ripetuto nel secondo set, quando si è trovato 15-40. In passato, in situazioni critiche, per Gianni [illegible] facilissimo il doppio fallo, di paura [illegible] scoramento. Oggi [illegible] più. Bene.

Contro Lombardi, Ocleppo [illegible] vinto dominando largamente il primo set, [illegible] nel secondo, quando l'avversario ha migliorato il rendimento delle proprie battute, [illegible] saputo aspettare pazientemente il tie-break della verità, che non poteva non essergli favorevole. Così, questa sera Ocleppo avrà la possibilità della rivincita con Zugarelli, in un match che può ben definirsi la vera finale di questa sesta edizione dei Campionati indoor di tennis, che si svolgono sul campo dello Junior di Rastignano, a pochi chilometri [illegible] Bologna.

L'altra semifinale, fra il «barone» Marzano e Consolini, il figlio dell'ex ugola d'oro della canzone italiana degli Anni Cinquanta, sarà senz'altro [illegible] un livello inferiore, anche se [illegible] Marzano finalista potrebbe essere avversario ostico sia per Zugarelli che per Ocleppo.

In campo femminile, le due semifinali vedranno [illegible] fronte Papale [illegible] Maria Nasuelli [illegible] Rosalba Vido contro Daniela Marzano.

STAMPA SERA — SPECIALE AUTO

L'ascesa della "132,, promossa ad ammiraglia

QUESTA LA «DUEMILA» FIAT

★ **Interno nuovo, raffinato, sicuro**
★ **Stessa carrozzeria per la 1600**

FULVIO CINTI

Al quinto anno [illegible] sua brillante carriera di berlina classica, la «132» [illegible] ai vertici della gamma [illegible] e ne diviene, dopo [illegible] scomparsa della «130», l'ammiraglia, cioè la vettura di grande classe e prestigio. Non ha cambiato sostanzialmente volto poiché i [illegible] stati abilmente ritoccati meno di tre anni orsono; tuttavia, si presenta in una veste assolutamente nuova, perché nuova [illegible] personalità. La «formula 132» [illegible] cioè proposta, adesso, [illegible] la [illegible] ad un [illegible] di motorizzazione più [illegible]vato (motore [illegible] a due litri [illegible] cilindrata) [illegible] con una caratterizzazione generale più spiccata, proprio per il ruolo che le è assegnato [illegible] mercati mondiali, ed europei in particolare, dove ha già conquistato nel corso di questi cinque anni una solida posizione. Accanto [illegible] nuova 2000 resta una versione con motore 1600 cc, [illegible] medesima carrozzeria e [illegible] allestimento [illegible], ma leggermente [illegible] completo [illegible] nelle dotazioni di [illegible] La "132" Duemila sarà al prossimo Salone di Ginevra la novità più importante (e stimolante); [illegible] [illegible] commercializzata all'inizio di aprile [illegible] nei mesi successivi sugli altri mercati.

Sale la cilindrata scendono i consumi

● La maggiore cilindrata (1995 cc), [illegible] un [illegible] saggio immutato e con [illegible] aumento della [illegible] [illegible] 79,2 a 90 mm, è [illegible] sfruttata soprattutto [illegible] [illegible] di [illegible] maggiore elasticità. La potenza passa [illegible] [illegible] cv [illegible] nella versione 1800 [illegible] [illegible] cv DIN, [illegible] a 5600 giri, la coppia massima [illegible] invece a 10,1 kgm [illegible] 3000 giri anziché 15,1 [illegible] [illegible] giri. I nuovi valori di coppia sono [illegible] [illegible] il profilo degli assi di distribuzione [illegible] con [illegible] della distribuzione stessa. Il carburatore presenta [illegible] nuova taratura antinquinamento ed un dispositivo [illegible] intercettazione del minimo [illegible] evitare [illegible] [illegible] autoaccensione.

● A differenza [illegible] versione precedente, la «2000» ha un sistema frenante misto: a [illegible] (maggiori dimensioni) sulle ruote anteriori, a tamburo [illegible] quelle posteriori. L'intero sistema risulta più progressivo con una migliore [illegible] cienza specialmente [illegible] alle velocità, a parità di decelerazione lo sforzo [illegible] pedale è ridotto.

[illegible] [illegible] nella velocità massima (che [illegible] di 170 km/h) [illegible] prestazioni sono migliorate nella ripresa [illegible] nell'accelerazione [illegible] basso numero [illegible] giri. Ecco i [illegible] nunciati dalla Fiat: chilometro con partenza da fermo in 32,5 secondi; da 0 a 100 km orari in 11"; da 40 km/h in quarta velocità 36" «sui [illegible] metri»; 19,4 secondi per arrivare a [illegible] km/h.

[illegible] Ridotti i livelli di [illegible] a velocità costante [illegible] la rumorosità. La velocità [illegible] 120 km orari [illegible] raggiunge in 5ª [illegible] [illegible] giri (anziché 3950) e la velocità massima [illegible] risponde ad [illegible] di 5250 giri [illegible] 4ª. [illegible] 120 il [illegible] è di 9,5 [illegible] [illegible] ogni [illegible] chilometri. Scende [illegible] [illegible] a 100 km/h.

L'ascesa di cilindrata, a quel tetto di «duemila» toccato da altre berline (l'ultima delle quali in ordine di tempo è stata l'Alfetta, che a Ginevra si presenterà ancora in veste di «novità»), è per la «132» una evoluzione naturale, una crescita che il momento automobilistico ha solo sollecitato. Nel corso del '76 la categoria che ruota attorno ai 2000 di cilindrata ha infatti rappresentato il 19 per cento del mercato europeo, circa 1.700.000 vetture che formano una fascia di notevole importanza e, nonostante alcune situazioni economiche non favorevoli, in graduale sviluppo, anche l'incidenza varia fortemente da paese a paese (punte massime in Svezia (45,5% del totale) e in Germania (21,9) e minime in Italia (9,3) e in Olanda (13,6).

E' quindi settore [illegible] più vari ed interessanti come prodotto, [illegible] un gruppo di berline d'impostazione classica e tradizionale [illegible] che ricercano in altri aspetti dell'automobile i motivi di principale richiamo. Praticamente la nuova «132» fa ingresso in un terreno di competizione dove giostrano undici [illegible] dodici modelli con i quali essa può sostenere il confronto, sotto tutti gli aspetti, e in modo specifico alla [illegible] «prezzo», benché questo non sia stato [illegible] [illegible] noto dalla Fiat.

Le concorrenti che ruotano attorno alla cilindrata di 2000 cc hanno potenze oscillanti tra i 94 cv della Mercedes e i 122 dell'Alfetta, pesi compresi in un arco che contiene i 1100 kg della Beta [illegible] e i 1407 della Volvo 245 L, velocità massime tra 170 e 185 orari, prezzi fra i [illegible] milioni e mezzo e gli [illegible] e mezzo (comprensivi di Iva). I valori della «132» sono: cv 112, velocità 170 orari, peso kg 1095.

L'«operazione duemila» della 132 si è sviluppata in due precise direzioni: aumento della cilindrata ed affinamento degli allestimenti interni al fine di innalzare sino ai vertici i livelli di confort e [illegible] sicurezza, tema sviluppato profondamente. Sostanzialmente le prestazioni del precedente mod. 1800 non risultano alterate; sono state invece sottolineate le doti di elasticità del motore, migliorate ripresa ed accelerazione con valori contenuti nei consumi. Le modifiche estetiche (griglia di diverso di-

segno, paraurti [illegible] vesina, fascia paracolpi sulla fiancata, fanaleria posteriore di maggiore dimensione) [illegible] di minor rilievo, però contribuiscono a rendere più incisiva la personalità della [illegible] «ammiraglia» [illegible] Fiat.

Altro fatto rilevante dell'operazione: la vettura adotta di serie alcune dotazioni normalmente considerate opzionali in questa categoria, come accensione elettronica, servosterzo, alzacristalli elettrici, cambio a cinque marce (per accensione elettronica e servosterzo è l'unica sul mercato italiano) e ciò costituisce per la Fiat un [illegible] corso. Una berlina, in sostanza, affinata (e raffinata) in tutti i particolari, allineata con le ultime concezioni filosofiche dell'automobile. Recenti ricerche effettuate da [illegible] équipe di psicologi e sociologi hanno difatti posto in evidenza un radicale [illegible] nel modo di concepire l'automobile: dall'immagine prevalentemente aggressiva ed esteriore si è passati al concetto dell'automobile come possesso, cioè «spazio individuale». Proprio come vuol essere la 132 «2000».

VETTURA EUROPEA

[illegible] 132, cinque anni dopo. [illegible] quest'arco [illegible] [illegible]po è stata prodotta in circa 300.000 esemplari dei quali più di due terzi sono stati venduti [illegible] mercati esteri. Viene costruita, [illegible] licenza, anche in Spagna e Jugoslavia, è montata negli stabilimenti [illegible] Polonia, [illegible] Venezuela, [illegible] rocco, Sud Africa, Indonesia, Malesia [illegible] Tailandia. Nella [illegible]ma Fiat, e in quella dell'intera produ[illegible] europea, è la vettura [illegible] ha ottenuto la maggiore percentuale d'esportazione. [illegible] '76, su [illegible] «132» prodotte, 14.500 sono state vendute in Italia e 49.500 per lo più negli altri Paesi europei.

A GINEVRA SARA' LA NOVITA'

Il mercato [illegible]l'automobile svizzero non [illegible] più una «mac[illegible] (nel '76 [illegible] avuto una crescita zero), [illegible] il [illegible] [illegible] (che dovrebbe procurare nuovi stimoli d'interesse) continua [illegible] [illegible] [illegible] europea più prestigiosa, [illegible] passerella [illegible] [illegible]le [illegible] [illegible] [illegible] nuovi modelli. All'apertura, giovedì [illegible] marzo, i [illegible] europei [illegible] in prima visione alcune [illegible], le più [illegible] quali [illegible] la Fiat 132 «Duemila», che la [illegible] torinese preannuncia [illegible] mane [illegible] della quale diamo qui accanto una dettagliata descrizione.

928: Porsche "divorziata"

Ginevra terrà a [illegible] anche la «928» della Porsche (motore 8 V [illegible] 4500 cc [illegible] 250 cv) che, sull'esempio della «924», ha divorziato dall'architettura classica delle vetture nate nella fabbrica di Stoccarda: il motore è anteriore, il cambio in blocco al retrotreno. La sua velocità massima è di circa 240 orari. La carrozzeria è quella di un coupé 2+2 di linea tondeggiante, a quanto si dice ricca di accessori e di «trovate».

"Ranch" per tempo libero

Altre novità tedesche sono [illegible] «piccola» coupé [illegible] cedes chiamata a sostituire i modelli «250 c», «280 c» e «280 ce». Dalla Francia giunge un [illegible]ssant[illegible] «fuoristrada»: [illegible] costruito dalla Matra-Simca (gruppo Chrysler) si chiama Ranch (in Italia, Rancho). Ha una carrozzeria assai originale ed il motore anteriore è derivato [illegible]la Simca 1308 GT [illegible] cilindri, [illegible] cc, però con potenza massima contenuta a 80 cv).

PROVATA SU STRADA LA NUOVA RENAULT "R 14,,

Una "media,, ragionata

Da qualche giorno [illegible] sul [illegible] italiano [illegible] nuova Renault 14, passata ad affrontare [illegible] giudizio [illegible] guidatori dopo [illegible] [illegible] successo [illegible] [illegible] Francia. Una vettura tipica [illegible]lla Regie, [illegible] una [illegible] originale, [illegible]nella quale la bellezza [illegible] [illegible] ruolo secondario rispetto [illegible] funzione che deve svolgere, ed una meccanica [illegible] sicuro affidamento. Il modello, che in Italia viene venduto [illegible] due versioni («L», prezzo [illegible] milioni [illegible] comprensivo di [illegible] [illegible] «TL», lire [illegible] milioni [illegible] [illegible] compresa), è prodotto negli stabilimenti [illegible] Douai, presso Lilla (una fabbrica di tecnologia [illegible] [illegible] in [illegible] i reparti di allestimento, assimila operai), in ragione [illegible] cinquecento esemplari al giorno (destinati a salire) [illegible] in parte nell'altro di Arenne in Belgio.

Un attento esame della «R 14», affiancato da una lunga prova su strada, consente di affermare che [illegible] tratta di [illegible] media cilindrata ((1218 cc, [illegible] cv a 5000 giri), ben riuscita [illegible] tutti gli aspetti. In particolare [illegible] razionalità dello spazioso abitacolo, frutto di un'accurata progettazione; [illegible] razionalità che si estende [illegible] quadro degli strumenti, alla disposizione [illegible] comandi, alla confortevole sistemazione tanto [illegible] guidatore che dei passeggeri.

Nel comportamento sulla strada [illegible] «R 14» mantiene tutto ciò che promette [illegible] sua scheda tecnica. Ottima tenuta di strada con [illegible] coricamento in curva contenuto entro limiti accettabili, silenziosità di marcia anche alla velocità di punta, che è [illegible] oltre [illegible] orari. Il motore denuncia una sensibile elasticità unita [illegible] efficaci doti di accelerazione [illegible] di ripresa. Moderati, secondo il costume delle vetture Renault, i consumi: circa 12 chilometri [illegible] un litro di benzina [illegible] 110 orari costanti. Peccato, [illegible] proposito [illegible] carburante, che tra l'ottima strumentazione manchi proprio (e [illegible] solito) la spia. La Renault ha in Italia una vasta clientela (100 mila vetture vendute nel '76 [illegible] almeno ventimila in più [illegible] ne ripromette quest'anno): come non accorgersi che i guidatori italiani (e [illegible] solo italiani) [illegible] particolarmente distratti?

f. c.

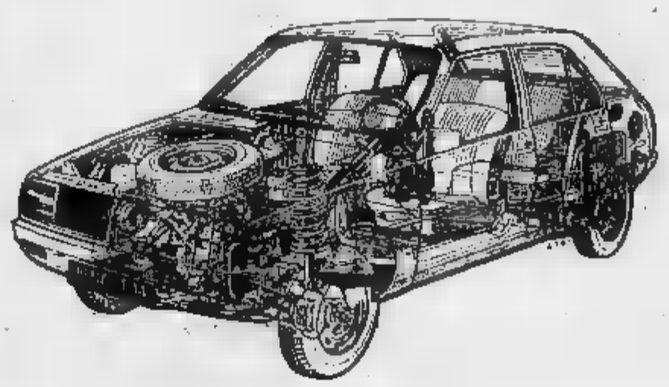

SALGARI JOLANDA LA FIGLIA DEL CORSARO NERO

© Edizioni D'AMI - Milano

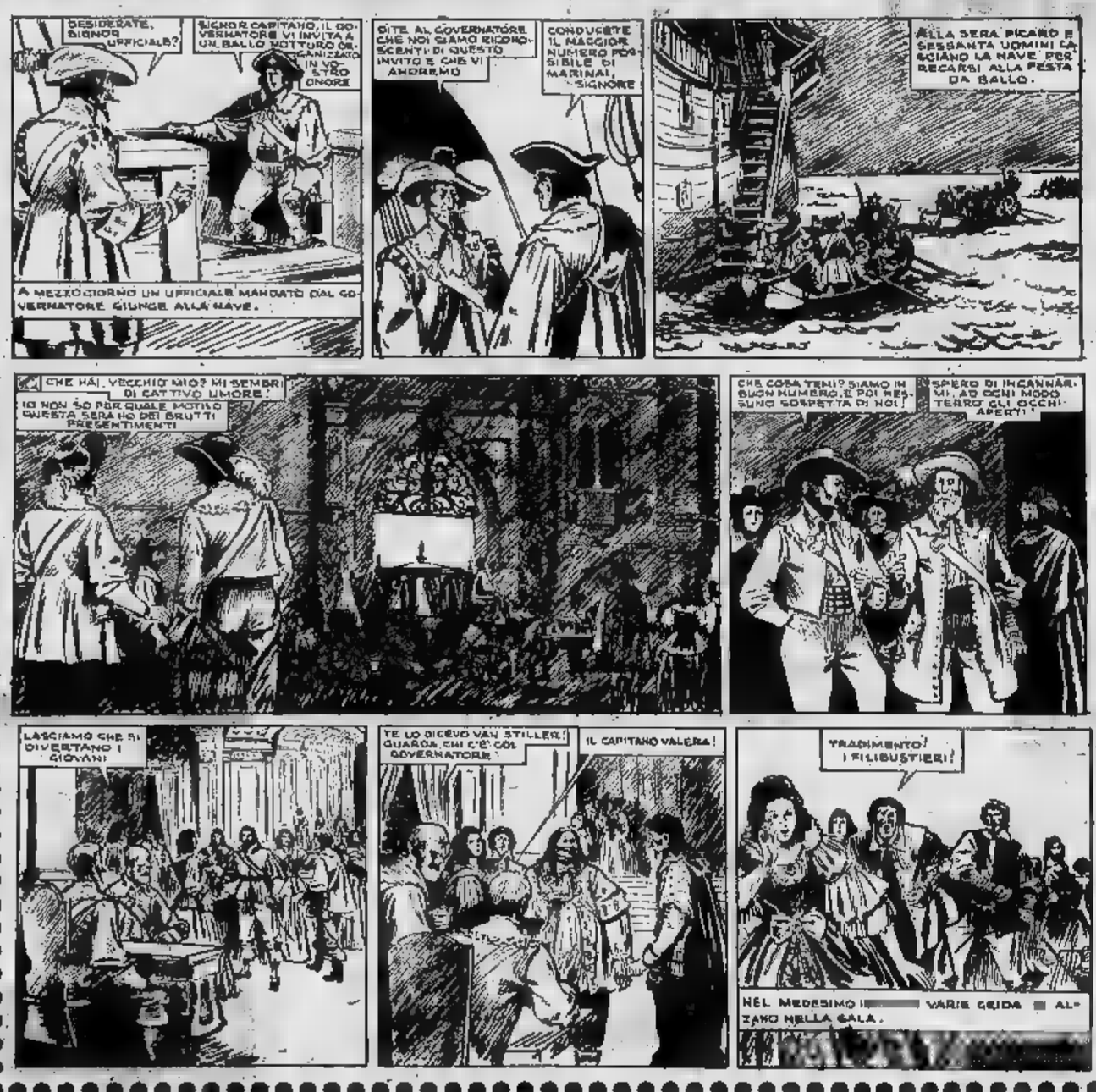

DICK TRACY

Il "detective" di Chester Gould

JEFF HAWKE

l'agente di Sydney Jordan

MAMMA'

N. B. - La pubblicazione di "Quelle tre" è rinviata per motivi tecnici

OROSCOPO

a cura di RAFFAELLA GIRARDO

[illegible] (21 marzo-20 aprile) Dovrete trovarvi pronti ad affrontare contrasti momentanei [illegible] familiari. Non drammatizzare: a [illegible] potreste trovare una soluzione.

perosino
LETTI [illegible] OTTONE
LETTINI - CARROZZINE
RETI - [illegible]
CORSO [illegible], TELESIO 95

TORO (21 aprile - 21 maggio) Luna e Mercurio in aspetto eccezionalmente favorevole. [illegible] tamato [illegible] il vostro futuro economico: non ne avete motivo.

GEMELLI (22 maggio-21 giugno) Favorite [illegible] giornata le trattative di ordine economico. Avrete inoltre la possibilità di perfezionare brillantemente alcuni vostri progetti che potrebbero darvi un certo benessere.

[illegible] (22 giugno - [illegible] luglio) Giornata estremamente negativa [illegible] prattutto per il lavoro che richiederà [illegible] voi la massima attenzione. Esaminate attentamente la nuova proposta prima di accettare: rischiate un [illegible] imbroglio.

LEONE (23 luglio - 22 agosto) Prevista molta possibilità per raggiungere un certo benessere [illegible] nomico. Prudenza invece nel trattare con superiori e con soci. In amore siate [illegible] meno possessivi. Concedetevi un periodo [illegible] riposo.

diviselle
PORTE PIEGHEVOLI
VIA BAGETTI 25
TEL. 745.121 - 761.471
diviselle

VERGINE (23 agosto - 22 sett.) Piccoli contrasti iniziali [illegible] vostri progetti: [illegible] lasciatevi possedere dall'ansia [illegible] cercate subito di trovare [illegible] sistema per ovviare [illegible] eventuali handicap nello svolgimento della vostra attività.

CLERICI
PROFUMERIE
Via [illegible] Francesco d'Assisi 31
Via Cibrario 33

[illegible] (23 ottobre-22 nov.) Sarete molto preoccupati per motivi di interesse: non riuscirete infatti a concludere molto in [illegible] discussione nella quale [illegible] in fondo molte possibilità.

SAGITTARIO (23 nov. - 21 dic.) Cercate di arrivare, [illegible] le persone che [illegible] [illegible] vicine, a conclusioni amichevoli. In amore siate affettuosi con la persona cara ma sappiatele dare soprattutto conforto e appoggio.

A. MURRI
LETTI DI FERRO BATTUTO
TORINO - VIA LODI, 17/A
TEL. 22 25 78

CAPRICORNO (22 dic. - 20 gen.) Ottimi influssi di Mercurio e Venere. Approfittate di queste favorevoli condizioni astrali per condurre a termine soprattutto le questioni di interesse.

ACQUARIO (21 gen.-18 febbr.) Vi sentirete particolarmente energici e ciò vi permetterà [illegible] condurre a termine ogni vostra iniziativa.

[illegible] (19 febbraio - 20 marzo) Previste parecchie noie. Valutate attentamente ogni situazione e soprattutto sviscerate [illegible] situazioni che si presenteranno [illegible] aspetti inediti [illegible] interessanti.

SCACCHI

Soluzione [illegible] problema n. 1410: 1. CI7; se 1. ..., Ae7/Tg6 2. Ac4/Tc3.

Lo studio

N. 1411 (13+5)

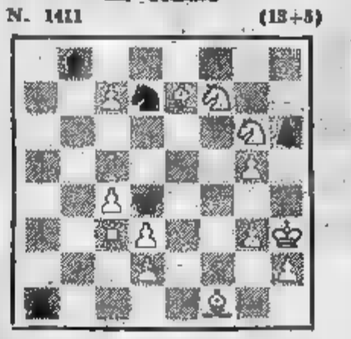

S. Helweg («Skakbladet», 1939)
Il [illegible] matta [illegible] 3 mosse

f. p.

DAMA

Il problema

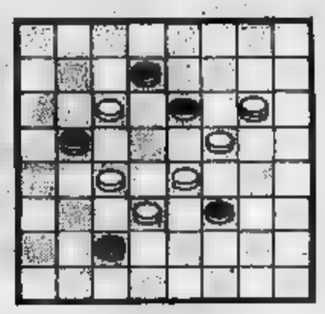

(Remo Cipelli)
Il B. vince [illegible] 5 [illegible]
[illegible]: 12-8, 11-20; 19-15, 20-12; 8-24, 13-22; 24-20, 6-13; 20-9, B +.

c. b.

CRUCIVERBA

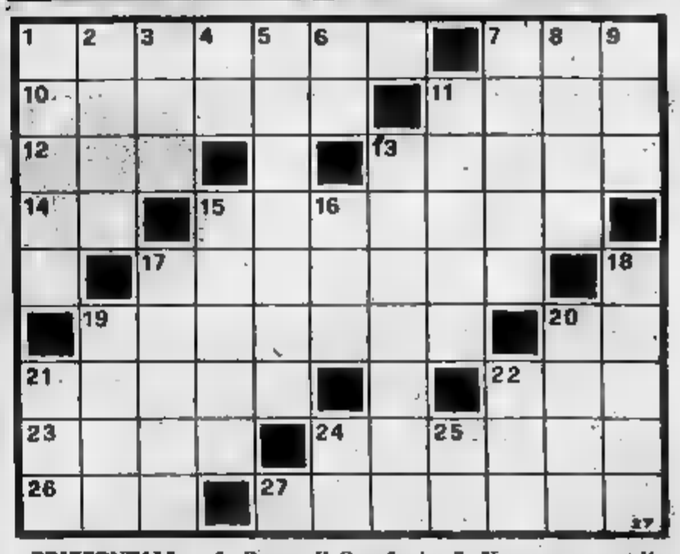

ORIZZONTALI — 1. Opera di Senofonte; 7. Neppure una volta; 10. Affluente di destra del Po; 11. Il complesso degli attori che operano nei film; 12. Il nome della cantante Zaniocchi; 13. Quello di Adamo fu il fico; 14. Caserta in auto; 15. Versarono il loro sangue per la fede; 17. Tutt'altro che antica; 18. La galleria che unisce la stazione di Modane a quella di Bardonecchia; 20. [illegible] città della «conca d'oro» (sigla); 21. [illegible] d'altri tempi; 22. Fiume e dipartimento [illegible] [illegible]lia; 23. L'albero che fa da sostegno [illegible] vite; [illegible] Militi della polizia; [illegible] [illegible] femmina; 27. Una bibita [illegible] ghiaccio.

VERTICALI — 1. Il punto più elevato; 2. Solca i mari; 3. La parità nelle ricette; 4. La città della «Fiera di Levante» (sigla); 5. Un mobile da camera; 6. Sondrio in auto; 7. Armese dell'ortolano; 8. La città degli spumanti; 9. Andato in poesia; 11. Il primo fratricida; 13. Legaccio per scarpe; 15. L'universo... pulito; 16. La cosa dei latini; 17. Fango; 18. Fissazione; 19. Utensili del cuoco; 20. Due famosi uomini politici e statisti inglesi; 21. Il signore di Trilussa; 22. Genere [illegible] [illegible]lli dei [illegible]di; 24. Andata-ritorno; 25. Enna targata.

SOLUZIONE — Orizzontali: Anabasi, mai, Panaro, cesti, Iva, sarto, CE, martiri, moderna, Centallo, PA, soldo, Alì, olmo, [illegible] mastra, Asti, Ito, Calno, stringa, mondo, rea, inclina, manta, coll, Pitt, sor, sui, AR, EN.

TEATRO STABILE TORINO

Al [illegible] da domani, ore 21: "Don Giovanni" di [illegible] Regia Missiroli Spettacolo in abbonamento

Teatro ALCIONE
«EROTIC SHOW»
(LA BELLA E LA BESTIA)

TEATRO GOBETTI
Stasera ore 21 - Domani 15,30
UOMINI E NO
di Elio Vittorini
Coop. IL CENTRO [illegible] LUCCA
Ultime due recite

Belle Arti
Parco Valentino [illegible] 21
Domani 16 e 21 - Lunedì [illegible] 21
DANZE con scelta orchestra
Gran Dearth - Salone ricevimenti

TEATRO ERBA
Questa [illegible] ore 21,15
«Na nivola al sol»
GIPO
nel [illegible]
Prenotazioni tel. 690.467

danze la perla
Ore 15,30 e 21
trattenimenti di ballo liscio
Domani repliche
Mercoledì, orchestra [illegible] DI [illegible]
danze castellino
Ore 21 tanghi valzer polke mazurke
Domani ore 15,30 DUBLEFAS
Ore 21 BALLO LISCIO
danze club 84
Ore 21 trattenimento di BALLO LISCIO FOLK
Domani ore 15,30 ritmi moderni
Ore [illegible] LISCIO

PURGATORIO
Villefranca Piemonte
Questa sera ore 21
Afrik Simone
autore di "Bamala"
per la prima volta in un dancing italiano
Al liscio, orch. spettacolo
LE [illegible]

Sant'Agostino
Via S. [illegible] telefono [illegible]
ESPOSIZIONE D'ASTA

Arduino	[illegible]
Bertello	Meneglio
Berrino	Marchini
Boetto	Merlo
Calandri	Micheletti
Colella	Monti
Colombotto	[illegible]
Colmo	Musso
Cavalieri	Peluzzi
Debate	[illegible]
Fugalli	Stroppa
Gachet	Treccani
Gallo	Valinotti
Gagliardi	Vellan
Leone	V[illegible]lli

Orario: 9,30-12,30; 16-19,30
compresi [illegible]

TEATRO ALFIERI Cabaret Voltaire
[illegible] questa [illegible] 21,15
Carmelo Bene
in
Romeo & Giulietta
Pren. casse Teatro - Tel. 535.440

LE CUPOLE
QUESTA SERA
I Nomadi

TUXEDO
[illegible] Belfiore 8 - telefono 658.690
QUESTA SERA ORE 21
ALFONSINO RECORDS
presenta
ARTI SHOW
LA BIG BAND
Arti e M[illegible] + Funky Strike

Ore 21 al NEW
CHARLIE BROWN
DISCOTECA
Domani: pomeriggio e sera

Metropol
Avete visto mai sullo schermo il salto della quaglia?
Una PRIMA d'avanguardia per i più raffinati ed esigenti cultori dell'HARD-CORE
ORIGINAL FILM

COLONNINE
Danze - Beinasco - Tel. 349.9377
IL VERO BALLO LISCIO
Domani [illegible] gara
Ore 21 liscio simpatia

TAVERNA DANTESCA
di T[illegible] Di Legami
[illegible], Nizza 5 - tel. 650.57.37 - 650.58.01
American Bar Dancing
DOMENICA MATINÉE e ORE 21
Chiusura settimanale: LUNEDI'

NEW-PAB
[illegible] gran liscio - Domani
LUCIANO TAJOLI
2 orchestre

LIBERTY
Danze - Borgaretto - Tel. [illegible]
BALLO LISCIO
I GABBIANI FOLK
Domani ore 21 liscio

LA CONCHA
Questa [illegible]
I BARONI
[illegible] I WONDERFUL
[illegible] pomeriggio [illegible] sera
[illegible] GROSSO N. 2 del
New Trolls

Galleria d'arte
GISSI
P. Solferino [illegible] - Tel. 534.473
MATTA
OLII - PASTELLI
Inaugurazione ore 17

ACCADEMIA
STEFANO TEMPIA
Conservatorio
Martedì 15, ore 21,15
Concerto del
"Sestetto vocale italiano"
In programma:
"Le voglie di Bisne" di O. Vecchi
"Lacrime d'amanta al sepolcro dell'amata" di Claudio Monteverdi

Cabaret Voltaire
v. Cavour 7
tel. 515.046
Oggi ore 21,15
In prima nazionale
"Oraison"
(Orazione)
di [illegible] Arrabal
Lo spettacolo più audace e blasfemo del grande autore spagnolo.
Compagnia [illegible] Gueux di Lione
CICLO CINEMA CONTRO LA CENSURA: dalle 22,30
"Dehors Dedans"
di Alain Fleischer
con Catherine Jourdan
Ingresso riservato ai soci

TAVERNA BELLONI
Via Belloni 5 - Tel. 683.843
Ore 21 Concerto
Domani ore 15,30 e 21 Concerto
Ore 21 Concerto

BIG APPLE
[illegible] Rossini 14 - Telefono 832.917
Ore 15 TUTTO GIOVANI
21: Discoteca - Ristorante

Happy Day
V. C. Battisti 21, Collegno
Stasera ore 21 - Domani 15,30 e 21
DISCOTECA

SNCCI
SEGNALATO DALLA CRITICA CINEMATOGRAFICA ITALIANA

Per consentire al pubblico torinese, che ha dimostrato un civile, ordinato, intenso interesse per l'ultimo film di un grande regista, un più facile accesso alle proiezioni da

OGGI il NAZIONALE

si aggiunge al GIOIELLO

per alcuni giorni di contemporanea

Un capolavoro salvato!

Dopo [illegible] mesi di attesa anche il pubblico italiano è stato ritenuto moralmente maturo alla visione di

[illegible] ALBERTO GRIMALDI presenta [illegible] film [illegible]

PIER PAOLO PASOLINI

SALO'

O LE [illegible] GIORNATE DI SODOMA

al CRISTALLO

UN WESTERN STRAORDINARIO
UN INTERPRETE INSUPERABILE

ERA UN TRANQUILLO CACCIATORE DI MONTAGNA
POI UNA NOTTE TROVO' IL 'BIGLIETTO DA VISITA' DEI CORVI...

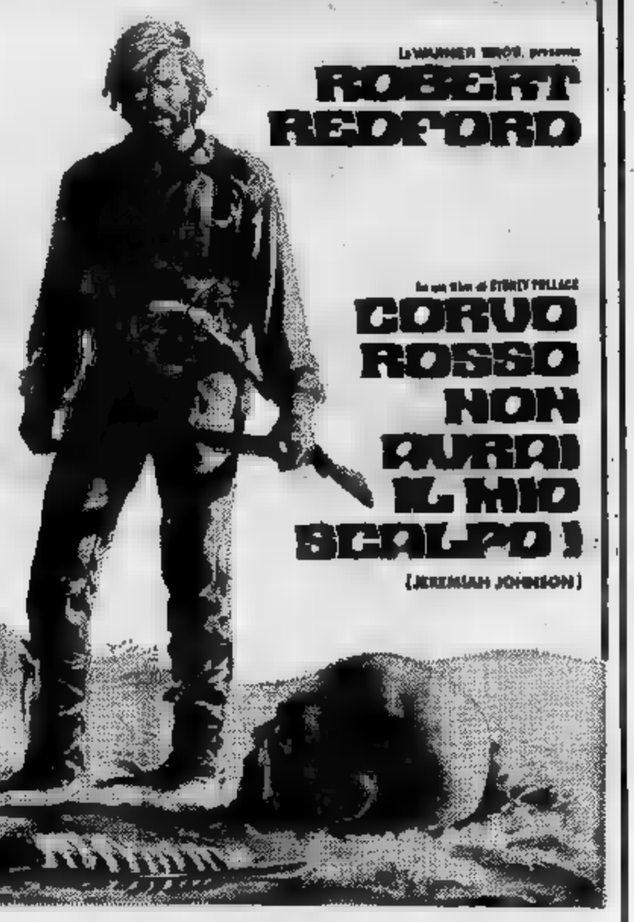

E' UN FILM PER TUTTI

Oggi all'ARISTON

DUE PREMI OSCAR INSIEME
E' UN FILM DA NON PERDERE, SE VI PIACE ANCORA RIDERE

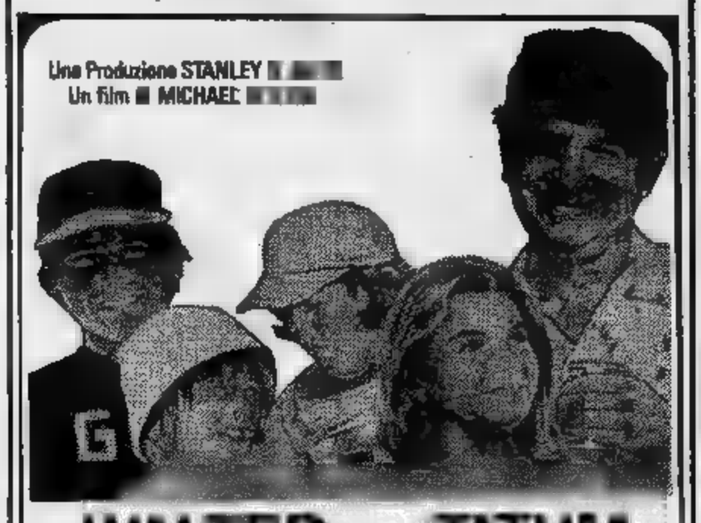

WALTER TATUM
MATTHAU * O'NEAL

CHE BOTTE SE INCONTRI GLI "ORSI"

VIC MORROW • soggetto di BILL LANCASTER
prodotto da STANLEY R. JAFFE • diretto da MICHAEL [illegible]
adattamento musicale di JERRY FIELDING
a COLORI Un film Paramount - dist. CIC

Orario spettacoli: 14,40; 16,30; 18,30; 20,30; 22,30

INSUPERABILE ENTUSIASMO
al grande IDEAL

le risate più sacrosante del 1977

PIC presenta
ADRIANO CELENTANO MONICA VITTI

L'ALTRA META' DEL CIELO

VENANTINO VENANTINI - GLAUCO ONORATO - GIANFRANCO BARRA
e con MARIO CAROTENUTO un film di FRANCO ROSSI
AUGUSTO CAMINITO, sceneggiatura di MAURIZIO COSTANZO . FRANCO ROSSI
musica e cura di ADRIANO CELENTANO produzione de LUCIO ARDENZI per la FLEXUS s.r.l.

La colonna sonora è incisa su dischi Clan-Messaggerie Musicali

Orario: 14,40 - 16,40 - 18,35 - 20,35 - 22,30

E' UN FILM PER TUTTI

GLI SPETTACOLI

NUOVO RECITAL DEL CANTAUTORE AL TEATRO ERBA

GIPO "REINVENTA„ L'INNO NAZIONALE

PIERO PERONA

Gipo Farassino è tornato all'Erba, nella gran forma che da sempre lo assiste per i suoi «recital», con lo spettacolo «Na nivola al sol». L'impostazione della serata poco concede alla retorica: in scena c'è l'orchestra di cinque elementi animata da Romano Farinatti, i fondali sono anonimi e oscuri, mancano in pratica gli effetti a sorpresa sia sonori sia luminosi. Due ore e mezzo con una trentina di canzoni, il bis con l'immancabile «Serenata ciocatona» e poi il successo siglato da ritmici e prolungati battimani. Grazie anche a un'intesa che ormai trova ad occhi chiusi con il regista Massimo Scaglione, il mattatore ha ancora incantato il suo pubblico.

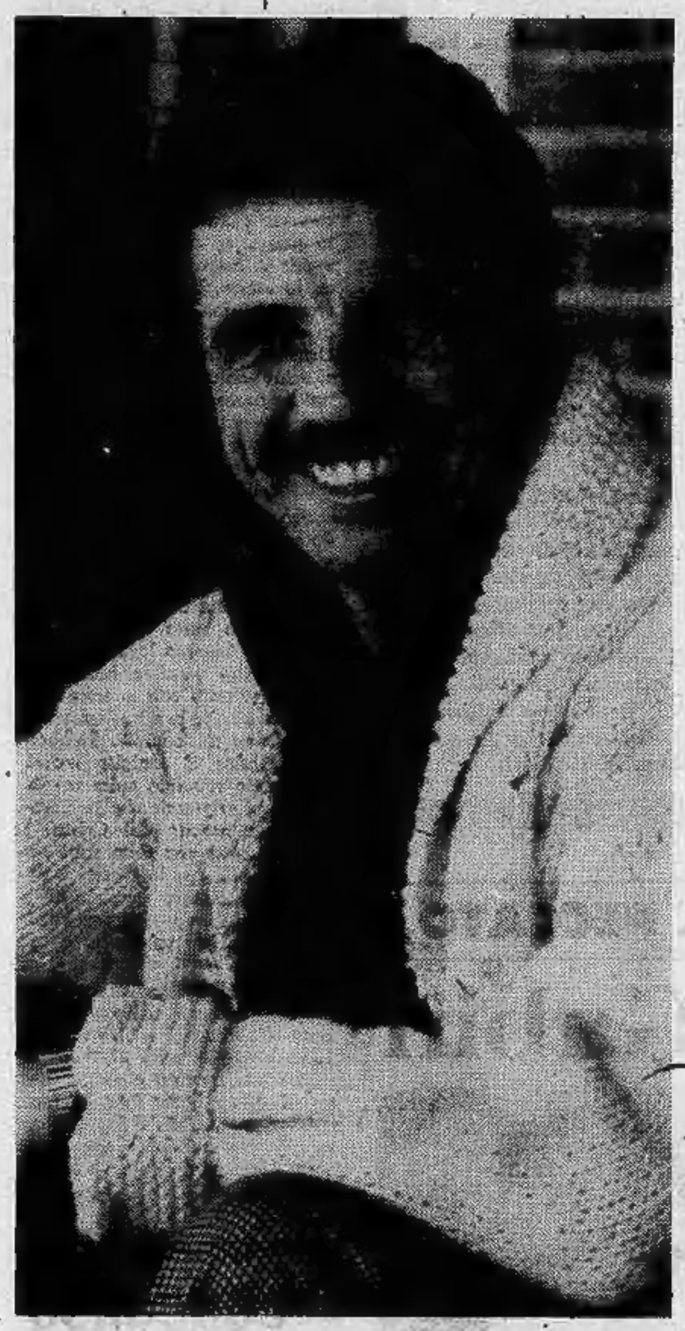

Non è un gioco troppo facile? Gipo risponde con la sicurezza d'un cattedratico di storia dello spettacolo: *« Il pubblico non si sa mai come prenderlo. Fai un recital con le solite cose che piacciono e ti dicono sahietti che non sei capace di cambiare. Ci metti dentro roba nuova, roba che senti davvero, e vedi la gente che si domanda: "Ma cosa veul chielli?". Insomma, l'incontro che tengo ogni primavera è una fatica enorme per mettere insieme accordi, attacchi, intenzioni ».*

In *Na nivola al sol* Farassino si mantiene fedele ai due momenti che ha appena citati. Non ha paura di cambiare. Scrive *T'era 'd Piemont* (per lui *« una specie di preghiera »*), proseguendo la certosina opera di rifinitura d'un linguaggio antico e spontaneo che corre il rischio di perdersi nell'asettica civiltà industriale; ecco per esempio i *« Cej ratà dal fum dle siminere »* che mostrano quasi materialmente lo smog rodere con l'inesorabilità d'un topo l'incanto del cielo che un tempo era terso. Scrive *Gipo a Paris* dove, ricordandosi dei critici che fecero a gara nel chiamarlo l'Yves Montand di casa nostra, s'immerge in una sua dolce Francia che sembra uscita da una discoteca o da una cineteca con i termini che rimano abilmente in piemontese e in francese (*« A Paris mangio mach chantilly / Beivo mach genepy, fumo mach Liberty, vesto mach dernier cri / a Paris »*). Scrive *El paisan* con una felice intuizione: la confidenza che lui, infelice, dà a un uomo dei campi, infelice, rappresenta l'unica voce che gli consenta di tirare su un po' d'acqua dal pozzo, secondo la metafora.

Non sono tuttavia queste le uniche primizie del Gipo 1977. *« Ho proseguito nel repertorio in italiano ma soprattutto ho accettato la collaborazione di un altro autore. Con Paolo Conte ho inventato il personaggio del Monticone e studiato una specie di nostra sintassi piemontese. Anche questa può essere una "nivola al sol", cioè un'illusione »*. Invece gli accorgimenti funzionano, se si eccettua il vezzo di dialogare con la parte più facilona della platea, quella che pretende la parola grassoccia senza valutarne la forza di rottura.

Naturalmente non mancano i vecchi tipi, dal Giovanass nostalgico campione di bocce al tolè di Civass che si perde per il mefitico olezzare del formaggio «selrass». Quando poi la confidenza con gli spettatori è piena perché risuonano le note beffarde e le avventure balorde del bullo di *Sangon blues* e della suora già donna perduta (*Matilde Pellissero*), ecco la botta a sorpresa. S'intitola *Girano*, rischia di diventare il successo dell'anno.

« Non mi dispiacerebbe che la proclamassero inno nazionale. La gente del popolo è stufa. Ci hanno forzati ad accettare la politica del risparmio e a fare l'elogio delle imposte, noi poveri derelitti che se sentiamo la parola "carter" non andiamo con la mente al Presidente degli Stati Uniti ma alla nostra bicicletta che stride malamente a ogni colpo di pedale». Chiarite dunque quali sono le cose che girano, i torinesi hanno dimostrato d'intuire il malumore d'artista di Gipo Farassino.

STASERA ALL'ALFIERI GIULIETTA DI 11 ANNI

Una bimba dal verone

Stasera va in scena al Teatro Alfieri (per il Cabaret Voltaire) Romeo e Giulietta (storia di Shakespeare) secondo Carmelo Bene. *Compagnia, ovviamente, di Carmelo Bene (nella parte di Mercuzio). Antipatia (o simpatia) a parte, un allestimento di Bene costituisce sempre un avvenimento di richiamo. Lo sarà probabilmente anche a Torino. Nella parte di Giulietta una ragazzina di 11 anni e mezzo, Barbara Lerici. La cosa non deve sorprendere. In realtà lo stesso poeta, nel testo, fa capire che l'eroina non ne ha molti di più: tredici.*

Chi è Barbara Lerici? L'ultima dei quattro figli di Roberto Lerici, attore, sceneggiatore, regista che tra l'altro ha firmato la riduzione di questa nuova edizione della tragedia scespiriana. Un'altra figlia di Lerici, Vanina, recita con la compagnia. Doveva partecipare addirittura una terza figlia, Roberta: poi la paura di perdere l'anno scolastico l'ha dissuasa.

Del resto, timore di perdere l'anno ce l'ha anche « Giulietta », che frequenta la seconda media. Finché la compagnia ha lavorato a Roma, bene o male riusciva a conciliare teatro e scuola. Recitava fino a mezzanotte; di corsa a nanna; alle 7 del mattino in piedi per le lezioni. Ma adesso che lo spettacolo è in tournée ha dovuto abbandonare la scuola. Ci ritornerà nel terzo trimestre (il giro di Romeo e Giulietta è quasi concluso).

Parlando con lei nessun giornalista osa fare le solite domande confezionate per le dive mini o grandi: amori, vanità, speranze, delusioni eccetera. La conversazione è terra terra. L'impressione, secondo i più, è che Barbara sia sveglia, con una onesta dose di ambizione, però ancora bambina. Per fortuna.

Il suo camerino (che, di diritto, è quello della prima attrice) è sempre tappezzato con grandi poster colorati e bambolotti vari. Barbara cerca di ricreare in teatro il clima della sua cameretta.

Certo, il gioco scenico che affronta ogni sera, le piace molto. Ma più che esaltarla, ecco, la diverte. Il suo eroe è Carmelo Bene. Dice di non amare i giornalisti (e chi li ama?); di detestare i nemici di Carmelo.

Cronisti pazienti e puntigliosi la descrivono graziosa, occhi azzurri, lunghissimi capelli castani, delicata, acerba, maliziosa. « Amo il teatro... poi la campagna... poi gli animali... ». *A chi le domanda che cosa prova quando entra in scena; lì davanti a una platea gremita, dopo una piccola pausa risponde:* « Ciò che provava Giulietta guardando Romeo: gioia, tanta gioia. Credo proprio d'aver trovato il posto giusto, adatto a me ».

e. rz.

FUORI

TORINOUNO — Stasera alle 21,15, nel quadro delle manifestazioni organizzati dalla cooperativa Torinouno in collaborazione con i quartieri, serata con i Cantambanchi canti popolari e politici alla Falchera. Lo spettacolo si terrà nella scuola di via Degli Abeti 13.

PRO CULTURA — Oggi alle 17, in via Cernaia 11, il Teatro Zeta diretto da Pier Giorgio Gilli darà una lettura di quattro atti unici di Jean Tardieu.

KINOSTUDIO — Stasera alle 20,30 e alle 22,30, in via Principe Amedeo 5, proiezione di « Casco d'oro » di Jacques Becker.

CIRCOLO ALLENDE — Stasera alle 21 e domani alle 15,30 il Collettivo Teatrale « I nuovi Gobbi » rappresenterà, in via Verdi 9, tre atti unici sotto il titolo « Salute ». Mostra contemporanea di materiali su « Seveso ».

CONCERTO A CIRIE' — Stasera alle 21 nella Sala della biblioteca storica di Palazzo D'Oria, Concerto del contrabbassista Benito Ferraris.

FILM D'OGGI

«Stangata» all'italiana

I PADRONI DELLA CITTA' di Fernando Di Leo, con Jack Palance, Edmund Purdom, Gisela Hahn, Al Cliver, Commedia drammatica a colori, Italia-Germania 1976 (Cinema Capitol).

(a. vald.) **I finanzieri, questi guastafeste. Non solo ficcano il naso nei bagagli di Sophia Loren e tra le scartoffie di suo marito, ma due di essi, un capitano severo e un sottufficiale incredibilmente avvezzo alle strizzatine d'occhio, suonano all'appartamento-ufficio d'un « boss » della mala romana e con un abile stratagemma gli sottraggono dieci milioni. Finanzieri ladri? Macché: pseudo finanzieri, in realtà un astuto apprendista furfante che, stufo di annoiarsi nel piccolo cabotaggio canaglieso in cui è relegato, ha escogitato, con un complice, quella « bidonata » al « boss » rivale per mettersi in vista di fronte al proprio padrone che non gli affida compiti di rilievo. Non diciamo quali siano le conseguenze del tiro birbone del « pivello ».**

Gisela Hahn

Il film è di Fernando Di Leo, che non si è sentito di portare alle estreme conseguenze burlesche quella specie di «stangata» all'italiana, ragion per cui nello sviluppo della vicenda, si è orientato verso i crudi procedimenti del film di malavita di cui è collaudato specialista. Il «boss» derubato dalle finte « fiamme gialle » è Jack Palance; il padrone del furfantello Edmund Purdom; il furfantello stesso Al Cliver; la sua amichetta Gisela Hahn.

"Déhors-dedans"

Film francese anti-censura al "Voltaire"

Un film d'urto stasera alle 22,30 per la serie « Cinema contro la censura » allestito dal Cabaret Voltaire: è *Déhors dedans* di Alain Fleischer, con Catherine Jourdan, presentato a Cannes nella sezione « Perspectives du cinéma français ».

Déhors è la città, alcuni edifici e monumenti di Parigi. *« L'oscenità dei luoghi dove si fa la storia, immagini primarie di un discorso sul potere »*. *Dedans* è lo spazio chiuso, esiguo, schizofrenico da cui una ragazza guarda la città. Dentro, l'amore, cioè Catherine che con il suo corpo e i suoi gesti lancia una sfida alla morale, alla politica, alla storia, alla religione.

Nessun riferimento alla psicologia, nessun elemento di vita privata, nessuna identificazione personale. *« Come le componenti del fuori, il personaggio di Catherine funziona unicamente come segno. Catherine è il nome di un corpo che si sveglia al gioco, al desiderio »*.

magimawa centro via PRINCIPE TOMMASO 2 telefono 882.232
10 artisti delle monografie di
INFORMAZIONE ARTE
AGGIO - ALPEGIANI - BURZIO - CHIABERGE - GIROTTO - MIGLIO - PAOLI - PASQUERO - VANOTTO - VOERZIO

galleriaPirra
corso Galileo 32 telefono 877.344
CARLO BOSSOLI
« APPUNTI DI VIAGGIO »
Catalogo in galleria
Domani orario festivo 10-13

MusicalTace
Villanova Dusino (AT)
Tel. 0141 930.189
Domani pom. e sera
FAUSTO LEALI

La Nuova Albertina
V. C. Battisti 17, t. 533.662 - 532.977
ASTA CONTINUATA
diretta da Franco Pesando tutti i pomeriggi ore 16-19,30 circa
REALIZZO DI PRIVATA COLLEZIONE
Dipinti Maestri dell'800 e '900 - Statue Lignee - Oggetti antiquariato e Liberty, orologi, tappeti di vecchia produzione con certificati di garanzia.

Esibizione a sorpresa ieri in tv a "Scena contro scena,,

Cohen: come cantare omosex

RENATO SCAGLIOLA

Abruzzese di nascita, torinese di adozione, da un paio d'anni in giro per l'Italia per cantare il problema omosessuale, Alfredo Cohen, 29 anni — ex insegnante di lettere — è approdato con le sue canzoni anche alla tv (ieri in « Scena contro scena ». E' il primo cantautore dichiaratamente omosessuale che si sia impegnato con le canzoni nella battaglia contro l'emarginazione e per il riconoscimento di una categoria da sempre osteggiata, insultata, derisa. Eccolo ora al telefono.

« Finalmente sono perfino riuscito a fare un disco che esce proprio in questi giorni col titolo *Come barchette dentro un tram*, edito dalla Rca. C'è tutta la tematica dell'omosessualità, della disperazione sessuale. Ho girato un paio d'anni col nastro in tasca prima di trovare la persona adatta. Il funzionario che si è deciso ha avuto fiuto, chissà, comunque è stato tutto improvvisamente facile. Ci sono arrangiamenti di Battiato; nove canzoni in tutto accompagnate da un'orchestra ».

Ma ora vivi del tuo lavoro di cantante? « Certo, faccio tournées, per adesso organizzate da compagni del Partito radicale nelle città dove ci sono. Andrò anche in Sardegna ad aprile. Sempre comunque in circoli radicali o culturali ». *Ma non rischi in questo modo di giocare come si dice in casa? Cioè di avere un consenso assicurato politicamente?*

« Sì, il problema esiste, e se n'è parlato anche in televisione, quando la Sampò mi chiedeva come reagisce il pubblico. Posso dire che si divide in due: da una parte il pubblico di sinistra che bene o male è costretto ad essere d'accordo, anche se questo non serve a molto, perché la tolleranza non serve proprio a niente. E' la concezione dei diversi che è ghettizzante. Ti tollero e mi metto la coscienza a posto. Poi c'è il pubblico che sa e che non sa, e che rimane sconcertato, ma questo è l'aspetto più interessante del lavoro che sto facendo ».

Invece dal punto di vista musicale quali sono le tue caratteristiche? « Io suono solo un po' la chitarra, ma negli spettacoli mi accompagna un pianista. Per il resto i critici dicono che musicalmente mi rifaccio ad una tradizione europea, tipo chansonniers francesi con punte brechtiane, niente americanate quindi. Io tendo però a drammatizzare molto quello che canto, sui temi come il comune senso del pudore, la virilità, o le marchette. Un cabaret, non mi ha da camera per intenderci ».

Cohen continua dicendo di non privilegiare il discorso politico su quello estetico. « Non faccio comizi, è importante parlare non con teorizzazioni, ma per immagini, poesia. Io mi sento un omosessuale che fa il cantautore e che canta il suo mondo. Questo non vuol dire che voglia autoemarginarmi ulteriormente, ma io parto da questo punto di vista. Quando soffri questo tipo di repressione, sei poi in grado di guardarti intorno con occhi più sereni, più chiari. Vedere le cose, la politica, la gente, il costume, le leggi della cultura: le leggi antropologiche.

« Canto questo, canto la liberazione omosessuale tenendo conto che questa non può avvenire senza una liberazione sessuale generale. Mi rendo conto di rappresentare una minoranza che può far esplodere le contraddizioni della maggioranza. Non credo esista una felicità sessuale dei cosiddetti eterosessuali ».

« La mia virilità è un tocco di pane secco — *dice la canzone intitolata appunto* La mia virilità *cantata in tv da Cohen con toni provocatori* — buono per affamare quelli che sono miti, buono per ingrassare muscoli in acciaio, buono per soffocare le bocche della gente... è un morso di bacio falso ».

TEATRO

L'ultimo blasfemo Arrabal

Nubi d'incenso e musiche suggestive al Cabaret Voltaire per l'apertura dell'ultima opera di Fernando Arrabal presentata in Italia: « Oraison ». Ma attenzione — com'è del resto facile prevedere — la pia atmosfera sarà in un attimo ribaltata: le preghiere diventano uno sberleffo, i riti uno scandalo. Un'operazione che mostra la corda (il testo risale al '66 e Arrabal ne ha superato il pessimismo con canovacci altrimenti corrosivi) e che tuttavia s'impone al pubblico per l'originalità dell'allestimento firmato dalla compagnia lionese del Théâtre du Gueux.

« Oraison» è preceduta da un sabba, un convegno di tipo gotico che s'imprime nella memoria. Il celebrante, vestito con proprietà in stile ottocentesco e con un candeliere a tre bracci in mano, si aggira per la sala e per il palcoscenico. La musica lo esalta, la scoperta di due croci su sfondo nero lo mette in agitazione come nei film di Dracula. Esplode una folgore, si sente cadere la pioggia. Sotto un lenzuolo fradicio scopriamo una donna nuda. E un altro giovane nudo si avvicinerà a lui per mimare senza impudicizia i gesti dell'amore.

Senza impudicizia. Ma il pudore — e qui comincia la polemica vera e propria di Arrabal — sarebbe una sovrastruttura inventata dalle religioni: le quali dopo tutto non valgono gran che. L'uomo lega la donna con quattro lacci a braccia e gambe, si tuffa con la testa sotto le vesti che ora ha indossato e ne cava un coniglio zampettante. Infine il coniglio morrà rimanendo scuoiato sulla tavola mentre si apprende che la Creazione, la nascita del Cristo, i miracoli tutti non sono roba seria. Difatti i due interpreti li dicono con timbro esasperato e tono infantile sotto gli occhi ciechi d'un Cristo capovolto e castrato.

In un'ora André Ligeon Ligeonnet (anche regista), Myriam Courchelle e Jean-Pierre Jobard si prodigano per definire un allestimento rigoroso che va al di là delle sollecitazioni originarie. Nascita e morte, bene e male emergono con spettrale lucidità. L'applauso è meritato.

p. per.

Arrestato con la Huston

TREDICENNE VIOLENTATA DAL REGISTA POLANSKI

LOS ANGELES — Il regista e produttore cinematografico Roman Polanski è stato arrestato ieri sera in un albergo di Beverly Hills per aver violentato, secondo quanto sostiene l'accusa, una ragazza di tredici anni nell'abitazione dell'attore Jack Nicholson. Polanski è stato poi rilasciato dopo aver sborsato una cauzione di 2500 dollari.

Durante il sopralluogo effettuato dalla polizia nella abitazione di Nicholson gli agenti hanno fermato anche Angelica Huston, figlia del noto regista cinematografico John Huston e fidanzata dell'attore. La donna che ha 26 anni è stata rimessa in libertà qualche ora più tardi dietro versamento di una cauzione di 1500 dollari. E' accusata di detenzione di stupefacenti.

TELEVEDRETE

Nel film "LA RAGAZZA DEL PECCATO,,

Come B. B. sedusse Gabin

Stasera la retedue propone un binomio che farà sicura presa sul pubblico: un maturo, dolente e passionale Jean Gabin alle prese con una capricciosa Brigitte Bardot ventiquattrenne che lo porterà alla disperazione nel film di Claude Autant-Lara «La ragazza del peccato». Precede la pellicola un telefilm avventuroso della serie «Le brigate del tigre. In prima serata la reteuno propone con dovizia di aggettivi esornativi la replica dell'operetta «Acqua cheta» con Nada e Nino Castelnuovo. Motivo dell'operazione: si tratta questa volta della versione a colori. Film sulle reti straniere: per l'ennesima volta «Johnny Guitar» con Sterling Hayden e Joan Crawford (Svizzera); «La riva delle tre giunche» (avventuroso a Montecarlo) e «Il mio amico Jekyll» parodia con Tognazzi e Vianello (Capodistria).

OPERETTA (Rete 1, ore 20,40) — *Viene riproposta stasera, a colori, la prima parte dell'operetta di Giuseppe Pietri* L'acqua cheta *che il regista Vito Molinari diresse tre anni fa. Gli interpreti principali sono Gianrico Tedeschi, Ave Ninchi, Nada, Daniela Goggi, Renzo Montagnani e Nino Castelnuovo. Ambientata a Firenze nel primo Novecento narra le vicende parallele di due sorelle, Anita e Ida. La prima, una brava ragazza, è innamorata di Cecco, un legnaiolo che non gode di molte simpatie in famiglia perché è considerato troppo povero. Ida invece, un poco snob, è più portata ai sogni che al lavoro. Quando in casa arriva, come ospite pagante, un certo Alfredo, bello, fatuo e pericolosamente attento alle grazie femminili, Ida perde la testa. La conclusione, naturalmente lieta, domani sera.*

TELEFILM — *La serie di coproduzione germano-franco-svizzera « Le brigate del tigre » prosegue stasera (Rete 2 ore 20,40) con* Collezione 1909 *ambientato nel mondo della moda. Il presidente Clémenceau incarica il commissario Valentin di indagare sulla fuga di notizie riservate alle alte sfere del mondo politico. L'inchiesta porta il commissario in una casa di moda dove, un giorno, una indossatrice muore durante una sfilata. Valentin segue allora una pista che lo conduce a Max l'americano un gangster che con l'aiuto della direttrice dell'atelier ha organizzato un vero e proprio commercio di segreti di Stato...*

FILM DI GABIN (Rete 2 ore 21,40) — *Il film in onda stasera per il ciclo dedicato a Jean Gabin è tratto dal romanzo di Georges Simenon* En cas de malheur. *Lo diresse nel '58 Claude Autant-Lara, il quale affiancò al grande attore scomparso una piccante Brigitte Bardot, Edwige Feuillère e Franco Interlenghi.*

Un avvocato cinquantenne, principe del Foro parigino, André Gobinot, riceve la visita di una giovane e bella provinciale che, giunta a Parigi, è rimasta invischiata in una mancata rapina a mano armata. Yvette non ha denaro, ma Gobinot la difende ugualmente, la fa assolvere e se ne innamora. E' una passione travolgente che mette in crisi la carriera e il matrimonio del magistrato: Gobinot pretende che Yvette si liberi dei legami ed esca definitivamente dall'ambiente corrotto in cui vive. Quando poi apprende che la ragazza sta per avere un figlio decide di legarsi a lei definitivamente. La ragazza non sa tuttavia resistere alla tentazione di un ultimo incontro con il vecchio fidanzato: sarà un incontro fatale per lei e drammatico per il maturo amante.

Sydne Rome ospite domani di Montesano (Retedue 20,40)

STAMPA SERA RMC **RADIO MONTE CARLO**

UN MILIONE PER RICONOSCERLO

Partecipo al programma di Radio Monte Carlo « Un milione per riconoscerlo », sono il lettore di Stampa Sera:

Cognome:

Nome:

Indirizzo:

Località: Tel.

Ritagliare, incollare su cartolina illustrata o postale e spedire a: **Radio Monte Carlo, 16 Bd. Princesse Charlotte - Monte Carlo (Principato di Monaco).**

CONCORSO SCI

Si conclude oggi il nostro concorso « Stampa Sera Sci ». Il tagliando pubblicato a pag. 2 è l'ultimo utile per votare e per concorrere all'assegnazione della pelliccia in lamb tibetano offerta dalla Pelliccieria Marie Claire, c. Trapani 116 Torino. Il termine ultimo per l'arrivo dei tagliandi a Stampa Sera è fissato alle ore 18 di giovedì 17 marzo.

Le classifiche generali finali saranno pubblicate lunedì 21 marzo. Desideriamo infine, ancora una volta, ricordare e ringraziare le altre ditte e negozi che hanno partecipato alla dotazione del monte premi:

— Ditta Parmalat, Collecchio (Parma);

— Ditta Invicta - Torino;

— Occhialeria Sportiva Lenkast, Torino;

— Ditta Trivero Sport, via Dante Di Nanni 79, Torino;

— Ditta Monticone, via Goito 1, Torino.

— Ditta Leonsport, c. S. Maurizio 12, Torino.

OGGI ALLA TV

RETE UNO

17 — **Apriti Sabato** (perzialmente a colori)
18,35 **Estrazioni del Lotto**
18,40 **Le ragioni della speranza**
18,50 **Speciale Parlamento**
19,20 **Famiglia Smith: «Un lavoro tranquillo».** Telefilm (c)
19,45 **Almanacco del giorno dopo**
20 — **Telegiornale**
20,40 **L'acqua cheta** (c) replica
22 — **Speciale Tg 1** (c) - **Prima visione - Telegiornale**

RETE DUE

14,30 **Giorni d'Europa**
17 — **Secondavisione: «L'esercito di Scipione»** (c)
18,10 **Le chiavi della dispensa**
18,30 **Supermix: 1800 secondi di musica per i giovani**
19,10 **Estrazioni del Lotto**
19,15 **Sabato Sport**
19,45 **Tg 2 - Studio aperto**
20,40 **Le brigate del Tigre.** Collezione 1909 (c)
21,40 **Ricordo di Gabin, un uomo un attore: «La ragazza del peccato».** Film di Claude Autant-Lara
Tg 2 - Stanotte

COPPE - MEDAGLIE - TARGHE - TROFEI
TUTTOBOCCE
punti di vendita
in ogni città d'Italia

TV SVIZZERA

15,55 In Eurovisione da Londra: **Calcio** (c). Finale della Coppa inglese della Leghe
17,40 **Per i giovani**
18,30 **Il piccolo Billy.** Telefilm (c)
18,55 **Sette giorni** (c)
19,30 **Telegiornale** (c)
20 — **Momento musicale** (c)
20,10 **Scacciapensieri** (c)
20,45 **Telegiornale** (c)
21 — **Johnny Guitar** (c) con Joan Crawford
22,45 **Telegiornale** (c)
22,55 **Campionati europei di Atletica «Indoor»**

TV CAPODISTRIA

16,50 **Atletica leggera** (c)
19,30 **L'angolino dei ragazzi** (c)
20,15 **Telegiornale** (c)
20,35 **Telefilm della serie «Agente speciale»** (c)
21,25 **La Repubblica di Mussolini** (c)
22,10 **Il mio amico Jekyll.** Film con Ugo Tognazzi

TV MONTECARLO

19,35 **Cartoni animati**
19,50 **Medical Center: «La ventiquattresima ora»**
20,45 **Montecarlo Sera**
20,50 **Notiziario**
21,20 **La riva delle tre giunche.** Film
22,55 **Oroscopo di domani**

TV LOCALI

TELESTUDIO TORINO — Ore 17,30: Film; 19: Fotografare; 19,30: Notizie; 20: Agricoltura; 20,30: Film.

TELETORINO INTERNATIONAL — — Ore 16: Film; 18: I clubs; 19: Astrologia; 20: Documentario; 21: Film; 23: Film; 0,30: Sogni sexy.

VIDEOGRUPPO (Canale 52) — Ore 17,30: Film; 19: Note sul cinema; 19,30: Videonotizie; 20: Incontro con Torino; 20,30: Film.

DOMANI ALLA TV

RETEUNO — Ore: 11: Santa Messa; 12,15: A corna agricoltura; 13: Tg; 14-19,50: Domenica in; 14,30: Disco ring; 15,20: Attenti a quei due (telefilm); 17,10: A modo mio (show); 18,15: Calcio; 20: Telegiornale; 20,40: L'acqua cheta (ultima parte - replica); 21,50: La domenica sportiva; 22,50: Prossimamente.

RETEDUE — Ore 12,30: Disegni animati; 13: Tg2; 13,30: L'altra domenica; 16,05: Gli inafferrabili (telefilm); 19: Calcio; 19,50: Tg; 20: Domenica Sprint; 20,40: Quantunque io (con Montesano - 2ª puntata); 21,45: Tg2 dossier; 22,35: Tg; 22,50: Sorgente di vita.

SVIZZERA — Ore 13,30: Telegiornale; 13,35: Telerama; 14: Un'ora per voi; 15: Sci; 16,40: Telegiornale; 17: Atletica; 17,50: Telegiornale; 18: Domenica sport; 19: Piaceri della musica; 19,30: Telegiornale; 19,50: Incontri; 20,15: Situazione e testimonianze; 20,45: Telegiornale; 21: Votazioni federali; 21,10: Crisi (2ª episodio); 22,05: La domenica sportiva; 23: Telegiornale.

MONTECARLO — Ore 19,35: Disegni animati; 19,50: Telefilm; 20,45: Montecarlo sera; 20,50: Notiziario; 21,20: Bimbo in pericolo (film); 22,50: Oroscopo.

CAPODISTRIA — Ore 17: Telesport; 19,30: L'angolino dei ragazzi; 20: Canale 27; 20,15: L'uomo a tre ruote (film); 21,50: Punto d'incontro; 22,05: Le mani di Andrej Podlipnik (dramma); 22,50: Pallacanestro.

CASALE MONFERRATO
XXXI MOSTRA DI
SAN GIUSEPPE
commercio industria artigianato agricoltura
Dal 12 al 20 marzo

RADIO OGGI

1

Giornale radio: ore 13, 17, 19, 21, 23
14,30 E pensare che ci piace il jazz
15,05 Il moscerino
15,45 Carta bianca
17 — Lotto
17,35 L'età dell'oro
18,20 La radio: ieri e domani
19,10 Ascolta, si fa sera
19,15 Microsolco in anteprima
20 — Il sacrilegio, di Chiusano
20,50 Armida, di Gluck.
23,05 Dama di cuori: Marina Pagano

2

Giornale radio: ore 13,30, 15,30, 18,30, 19,30, 20,30
13,40 Bernardo De Muro
14 — Oui Piemonte
15 — Edizione straordinaria
15,45 Musica allo specchio
16,37 Operetta, ieri e oggi
17,55 Spazio giovani
19,50 Vogliate scusare l'interruzione
21 — Concerto diretto da Nino Antonellini
22,45 Musica night
23,29 Chiusura

3

Giornale radio: ore 18,45, 20,45, 23
17 — Jazz giornale
17,45 Scuola violinistica piemontese
19,15 Concerto della sera
19,45 Rotocalco parlamentare
20 — Prenzo alle otto
21 — 51° Festival Bach 1976

RADIOMONTECARLO
17,30 Il gran torneo dei cantanti
18,03 Quale dei tre?
19,03 Fate il vostro programma

RADIO ALTERNATIVE

RT Alternativa (Fm 104 MHz) — Ore 15: Speciale sperimentale; 20: Jazz pentagramma; 21: Camarillo Brillo show.
Radio Gemini One (Fm 102,720 MHz) — Ore 14: Folk piemontesi e ore 22: Woodstock.
Radio Monte Bianco (Fm 103,750 MHz) — Ore 18: La classica; 22: Un'ora con voi.
Radio Europa 3 (Fm 89,750 MHz) — Ore 12: Ultime da Stampa Sera; 14: Spazio giovani; 17,30: Zodiaco.
Radio Kitsch (Fm 101 MHz) — Servizi sportivi in diretta; ore 16: Rock-shop e 20,15: Top-o-disco.
Radio Break (Fm 99,500 MHz) — Ore 14 e 19,40: Torino sport; 14,30: Al canton dij barbotin; 15,45: Musica progressiva.
Radio Gamma 3 (Fm 90,300) — Ore 12-20,15: Notiziari; 21,30: Musica curiosità poesie; 22: Cannonball.
Radio Abc (Fm 97 MHz) — Ore 15: International Discothèque; 21: A.B.C. Spry; 3,30-7,30: Nottambuli o mattinieri?
Radio-Tele 2000 (105,900 51,250 MHz) — Progressive-Hard (al lunedì e il programmone domenica).
RT International (Fm 103,300 MHz) — Ore 19,30: Chi viene con il Coniglietto?; 22,30: Express.
Radio Centro 95 (Fm 94,900 MHz) — Ore 14: Nashville; 16,15: Longplaying in vetrina; 21,30: Signori l'orchestra.
Radio Italia Uno (Fm in stereofonia 92,600 MHz) — Ore 12: Disc Jockey; 17: Manlio Disco Music; 19: Dediche; 22: Jamsession; 24,30: Notturno.
Giornale Radio Piemonte (Fm 88,500 e 99,300 MHz) — Ore 15: Cantautori; 19,15: Goal; 19,30: Cinema oggi; 20: Prima sera.
Radio Neva Sound (Fm 89,200 MHz) — Ore 13: En piemontels; 18: Caos a R.N.S.; 24: Buonanotte fiorellino.
Radio Gamma (89,400 MHz) — Ore 19: For you; 22,30: Gamma quiz, a premi.
Radioflash (Fm 97,007 MHz) — Ore 7,15: Flash in quartiere; 18: Gestione dell'arte; 20: Spazio D.
Radio Bardonecchia (Fm 91 e 101 MHz) — Ore 16: Revival ital.; 17: Discoteca; 18: Il personaggio (quiz); 20: 901414 dediche; 23: Che cosa vuol dire.
Radio Young 2000 (Fm 102,200 MHz) — Ore 9: Un'amica tante amiche; 14: Disco one; 15: Flash Back; 16: Disco musica; 17,30: Parliamone insieme; 19: Studio aperto, 20: Note nella sera; 21: Liscio.
Radio Rivoli (Fm 106,595 MHz) — Ore 15,30: Raptus; 20,30: Bigbang; 22: Il Quizzone.

TEATRI E RITROVI

ALCIONE: «Erotic Show» con Dany, Kros, Gina Trumpic. Viet. 16. 16,15-21,30.
ALFIERI - Cabaret Voltaire: Stasera ore 21,15, domani ore 15,30 unico spettacolo Carmelo Bene in «Romeo e Giulietta». Pren. casse teatro. Inform. - 535.440.
CARIGNANO - TEATRO STABILE: stasera riposo. Domani ore 21 «Don Giovanni» di Molière. Regia di Mario Missiroli. Spettacoli in abbonamento. Telefono 878.455. - 876.369.
CABARET VOLTAIRE (v. Cavour 7, tel. 516.046): stasera ore 21,15 «Oraison» (Orazione) di F. Arrabal. Ingresso riservato ai soci.
ERBA: questa sera ore 21,15 Gipo nel suo nuovo recital «Ne nivola al sol». Pren. tel. 690.467.
GIANDUJA MARIONETTE LUPI (S. Teresa 5): oggi e domani ore 16 «Cuor d'oro». Novità.
GOBETTI: ore 21 e domani ore 15,30 «Uomini e no» di Elio Vittorini. Coop. «Il Centro» di Lucca. Tel. 878.455, 876.369. Ultime 2 recite.
FELLICO CENTRALINO (v. delle Rosine 16, tel. 837.300): ore 21 Cabaret con Boris Makaresco-Parigi.
PICCOLO REGIO: ore 21 Il clavicembalo ben temperato, solista R. Gerlin, di J. S. Bach. Ingresso libero.
TEATRO REGIO: ore 11 Balletto riservato alle scuole.

AL BAGATELLE (Str. Cavoretto 2): 21.
ARLECCHINO: 21 New Company.
BELLE ARTI: ore 21 I Maior.
CASTELLINO: ore 21 Loris.
CLUB 84: ore 21 The Bats.
DU PARC: 15,45-21 Beylone.
FARO: ore 21 Salotto del liscio.
GARDEN: ore 21 Maurilio.
LA PERLA: 15,30-21 I Marmittoni.
LE PARADIS (v. S. Massimo 14, tel. 830.775): ore 21 Gastone Parigi.
MASSAUA: ore 21 I Draghi.
PLANETARIO: 21 La Nuova Edizione.
SALA GAY: 16-21 Roby.
TROCADERO: 21 Libero Mondini.

INDIE - Piano Bar - Ristorante (Verdi 10, tel. 537.340): G. Palumbo; c. Nadia; 23,30 Beppe d' Muncalé.
MINI CABARET (tel. 615.660).
SAN GIORGIO - Valentino - Ristorante - Danze: orch. I Vocalmen.
SHAKER - PIANO BAR (C. Battisti 3): Walther Troelsen, Lydia Balille.

BIG APPLE DISC. (Rossini 14).
CAPRICE DISCOTECA (Sacchi 16): 21.
LA GROTTA (S. Tommaso 16): 15-21.
VILLA GAY DISCOTECA: ore 21.

CINEMA PROVINCIA

CARMAGNOLA
ELIOS: Festa selvaggia.
LUX: Liberi armati pericolosi.
MARGHERITA: Signore e signori buonanotte.
SPLENDOR: Il giorno del massacro.
CASELLE
ITALIA: Professoressa di lingue.
ROMA: Stormtruppen.
CHIUSA SAN MICHELE
GLORIA: Il libro della giungla.
CIRIE'
CATALANO: La gara della spider rossa.
ITALIA: Carrie lo sguardo di Satana.
NUOVO: Dersu Uzala.
CUMIANA
NUOVO: Il corsaro della Giamaica.
GIAVENO
ALFIERI: La professoressa di scienze naturali.
LANZO
NUOVO: Mary Poppins.
ORBASSANO
MODERNO: Stormtruppen.
MONCALIERI
CIAK 3: Il libro della giungla.
LUSERNA S. GIOVANNI
S. CROCE: Salty il cucciolo del mare.
PINEROLO
HOLLYWOOD: Mark colpisce ancora.
ITALIA: Panico allo stadio.
NUOVO: La Pantera Rosa sfida l'Ispettore Clouseau.
PRIMAVERA: Il conto alla rovescia.
S. AMBROGIO
AMBROSIANO: Gator.
SESTRIERE
FRAITEVE: Dimmi che fai tutto per me.
SUSA
CENISIO: Il signor Robinson.
CIVICO: Orgasmo bianco.
TORRE PELLICE
TRENTO: Il Corsaro Nero.

CINEMA IN PIEMONTE E IN LIGURIA

ALESSANDRIA

ALESSANDRINO: La gang del parigino.
AMBRA: Colpo da un miliardo di dollari.
CORSO: La gang della spider rossa.
CRISTALLO: Pasqualino Settebellezze.
GALLERIA: La nave dei dannati.
MODERNO: Il margine.
ACQUI TERME
ARISTON: Nerone.
CRISTALLO: La pietra che scotta.
GARIBALDI: Italia a mano armata.
ITALIA: Cheyenne.
CASALE MONFERRATO
MODERNO: Il conto è chiuso.
NUOVO: La pattuglia dei dobermann al servizio della legge.
POLITEAMA: Al piacere di rivederla.
VITTORIA: L'ingultino del 3° piano.
CASTELLAZZO BORMIDA
LUX: Alla mia cara mamma nel giorno del suo compleanno.
NOVI LIGURE
CRISTALLO: Un burattino di nome Pinocchio.
IRIS: Il ginecologo della mutua.
ITALIA: Candidato all'obitorio.
MODERNO: Il cadavere del mio nemico.
OVADA
LUX: Dimmi che fai tutto per me.
MODERNO: Gli scippatori.
TORRIELLI: Casanova.
S. SALVATORE MONF.
COMUNALE: La poliziotta fa carriera.
SERRAVALLE SCRIVIA
LARA: Cattivi pensieri.
TORTONA
MODERNO: La presidentessa.
SOCIALE: Tentacoli.
VERDI: La dottoressa sotto il lenzuolo.
VALENZA PO
NUOVO ITALIA: La battaglia di Midway.
TEATRO: La Pantera Rosa sfida l'Ispettore Clouseau.
POLITEAMA: Natale in casa di appuntamento.

AOSTA

CORSO: Il serpente Rompiglioni di venta caporale.
GIACOSA: La presidentessa.
SPLENDOR: La pietra che scotta.
ITALIA: Il cadavere del mio nemico.
LUX: La battaglia del Midway.
SAINT VINCENT
NUOVO: Il libro della giungla.
VERRES
IDEAL: Vai col liscio.

ASTI

LUX: Passi furtivi in una notte bola.
POLITEAMA: Il ginecologo della mutua.
SALONE: Amici più di prima
SPLENDOR: La nipote.
TEATRO: Il grande Jack.
VITTORIA: La gang del parigino.
CANELLI
BALBO: Il giustiziere.
RAGNO D'ORO: Cassandra Crossing.
MONCALVO
NUOVO: Prigione di donne.
NIZZA MONFERRATO
AURORA: Gola profonda.
LUX: Quelle strane occasioni.
SOCIALE: Torna El Grinta.
VERDI: Cassandra Crossing.

CUNEO

CORSO: Cielo di piombo ispettore Callaghan.
FIAMMA: L'altra metà del cielo.
ITALIA: Gola profonda nera.
LANTERI: Oggi a me, domani a te.
NAZIONALE: Carrie, lo sguardo di Satana.
ALBA
CORINO: L'ultima follia.
EDEN: Come divertirsi con Paperino e Co. (pom.); Histoire d'O (sera).
BOVES
NUOVO: Domenica, maledetta domenica.
BRA
IMPERO: La battaglia di Midway.
POLITEAMA: Caro Michele.
SPAZIO BLU: Corruzione al palazzo di giustizia (ingresso rid. ai soci).
VITTORIA: Emanuelle l'antivergine.
BUSCA
NUOVO: La liceale.
CENTALLO
ALESSANDRA: Come cani arrabbiati.
CEVA
DORIA: Il texano dagli occhi di ghiaccio.
CHERASCO
GALATERI: Il libro della giungla.
DRONERO
IRIS: Profondo rosso.

FOSSANO
ASTRA: Sorbole che romagnola.
IRIDE: Squadra antifurto.
POLITEAMA: La fuga di Logan.
MONDOVI'
CORSO: Colpita da improvviso benessere.
ITALIA: Il mio nome è nessuno.
FERRINI: L'ultima corvé.
PIASCO
LA ROSA: La cognatina.
RACCONIGI
SOCIALE: Classe mista.
SALUZZO
ITALIA: Al piacere di rivederla.
CIVICO: Le strane occasioni.
SPLENDOR: Mary Poppins.
SAVIGLIANO
NAZIONALE: Suspiria.
RITZ: Ore 16: Silvestro contro Gonzales; ore 19: Io non credo a nessuno.
AURORA: I quattro dell'Ave Maria.

NOVARA

ASTRA: Passi furtivi in una notte bola.
COCCIA: La Pantera Rosa sfida l'ispettore Clouseau.
ELDORADO: Salò o le 120 giornate di Sodoma.
EXCELSIOR: Squadra antiscippo.
FARAGGIANA: L'altra metà del cielo.
VITTORIA: La presidentessa.
S. CUGRE: Il corsaro della Giamaica.
ARONA
SAN CARLO: Giù la testa.
ROMA: Stormtruppen.
MODERNO: Basta che non si sappia in giro.
LUX: Il Casanova di Fellini.

VERCELLI

ASTRA: Il mondo dei sensi.
CIVICO: La segretaria privata di mio padre.
ITALIA: Salò - Sade.
PRINCIPE: I tre giorni del condor.
VERDI: Carrie, lo sguardo di Satana.
VIOTTI: La battaglia di Midway.
BIELLA
APOLLO: Gola profonda nera.
IMPERO: Rapina: milleuta sconosciuto.
MARCONI: Lo squalo.
MAZZINI: Salò-Sade.
ODEON: Commedia musicale.
SOCIALE: Chissà se lo farai ancora.

BORGO D'ALE
VITTORIA: Safari Express.
S. GERMANO
ITALIA: Zorro.
VALLEMOSSO
VALLEMOSSO: Il maratoneta.
SANTHIA'
IDEAL: Squadra antifurto.
SPLENDOR: Per amore di Cesarina.
TRONZANO
LUX: Il signor Robinson.

GENOVA

AMBASSADOR: Il ginecologo della mutua.
AMBRA: Dersu Uzala.
ARISTON: Febbre di donna.
ASTOR: La pantera rosa sfida l'ispettore Clouseau.
AUGUSTUS: L'altra metà del cielo.
ELIOS: Dersu Uzala.
GIOIELLO: Febbre di donna.
GRATTACIELO: Il cinico, l'infame, il violento.
LUX: Mister miliardo.
NUOVO PALAZZO: Passi furtivi in una notte bola.
OLIMPIA: Tentacoli.
ORFEO: Il margine.
PLAZA: Il margine.
RITZ: Il re del giardini di Marvin.
RIVOLI: Salò.
SMERALDO: I pilotl del sesso.
STAR: Novecento, atto primo.
UNIVERSALE: Charleston.
VERDI: La battaglia di Midway.
POLITEAMA MARGHERITA: Chi vuol essere lieto sia del domani c'è gran paura. Walter Chiari.
TEATRO GENOVESE: Manfredi, di G. Beyron.
STABILE E. DUSE: L'anitra selvatica, di Ibsen.
ALBA: L'ultima donna.
ALFA: Stormtruppen.
ALCIONE: Un'anima persa.
AURORA: Cielo di piombo per l'ispettore Callaghan.
DIANA: Kongo.
DIONISO: Lo sguardo di Satana.
IDEAL: Cassandra Crossing.
LIDO: Suspiria.
MANIN: Stormtruppen.
MIGNON: Il prestanome.
SUPERBA: Sulle scene: Vestite di nudo. Sullo schermo: Fischia il sesso.

SAMPIERDARENA
ARCOBALENO: Candidato all'obitorio.
ASTORIA: Quella strana ragazza che abita in fondo al viale.
MODENA: La fuga di Logan.
SESTRI PONENTE
GARDEN: Destinazione Luna.
ROMA: Histoire d'O.
VERDI: Il signor Robinson.
QUINTO
FLORA: Complotto di famiglia.
NERVI
VERDI: Oh Serafina.
RAPALLO
GRIFONE: Suspiria.
ITALIA: La pietra che scotta.
AUGUSTUS: Il serpente a sonagli.
SANTA MARGHERITA
CENTRALE: Il cadavere del mio nemico.
MIGNON: Oh Serafina!
LUX: Sandokan numero due.
CAMOGLI
ODEON: Mister Klein.
RECCO
ANNA: Il signor Robinson.

SAVONA

DIANA: La pantera rosa sfida l'ispettore Closeau.
ELDORADO: Conoscenza carnale.
ARS: Keoma.
ASTOR: La battaglia di Midway.
OLIMPIA: Panico allo stadio.
JOLLY: Peccatori di provincia.
LUX: Zorro il magnifico.
SALESIANI: Il giorno della locusta.
FILMSTUDIO: Una donna chiamata moglie.
ALASSIO
COLOMBO: La presidentessa.
RITZ: La vergine, il toro e il capricorno.
ALBENGA
ASTOR: Cari mostri del mare.
AMBRA: L'infame, il cinico, il violento.
CRISTALLO: Histoire d'O.
VITTORIA (Leca): La rabbia giovane.
ALBISSOLA CAPO
DORIA: Missouri.
ALBISSOLA MARE
MARCONI: L'innocente.
ALTARE
VALLECHIARA: Il texano dagli occhi di ghiaccio.

CAIRO MONTENOTTE
SOCIALE: Mary Poppins.
CARCARE
OLIMPIA: Gli uomini falco.
CALIZZANO
SCORPIONE: Ci rivedremo all'Inferno.
CENGIO
JOLLY: Sandokan seconda parte.
CERIALE
ODEON: Manone all'attacco.
FINALE LIGURE
VITTORIA: La governante di colore.
ONDINA: La svastica nel ventre.
IDEAL: La pietra che scotta.
LOANO
PERLA: Il maratoneta.
LOANESE: Donne cosa si fa per te.
MILLESIMO
ITALIA: Novecento.
LUX: Assassinio sull'Eiger.
PIETRA LIGURE
COMUNALE: Centro della terra: continente sconosciuto.
SPOTORNO
MIGNON: Il profeta del gol.
VADO LIGURE
AMBRA: Laure.
SABAZIA: King Kong.
VARAZZE
TEIRO: Complesso di colpa.
VERDI: Squadra antifurto.

IMPERIA

CAVOUR: Concerto sinfonico.
ROSSINI: Panico allo stadio.
CENTRALE: Paperino e C nel Far West.
AMBRA: Cassandra Crossing.
IMPERIA: Il deserto dei tartari.
DANTE: Nerone.
ARMA DI TAGGIA
CAPITOL: L'innocente.
CERRI: Italia a mano armata.
BORDIGHERA
ZENI: Novecento Atto 2.
OLIMPIA: L'innocente.
RIVA LIGURE
CORALLO: Savana violenta.
SANREMO
ARISTON TEATRO: Charleston.
CENTRALE: La battaglia di Midway.
SANREMESE: Le due sorelle.
ORFEO: La nave dei dannati.
SUPERCINEMA: I mostri del mare.
LUX: Attenti a quei due.
ASTRA: L'altra metà del cielo.
MIGNON: Complotto di famiglia.
RITZ: Oedipus Orca.

STAMPA SERA

Dove andiamo stasera

CRITICA
Capolavoro
Ottimo
Favorevole
Discusso
Mediocre

PUBBLICO
Eccezionale
Successo
Consensi
Discorde
Scarso

IMMOBILI TRATTATI BENE
IL L'IMMOBILIARE
TORINO - CORSO RE UMBERTO 54 - TEL. 503666

cinema prime visioni

AMBROSIO
c. Vittorio Eman. 52
Tel. 547.007
La nave dei dannati, di Stuart Rosenberg, con Faye Dunaway, Max von Sydow, Oskar Werner, Orson Welles, James Mason, Lee Grant, Katharine Ross, Ben Gazzara (Usa - Colori) — Perseguitati dai nazisti proibiti a scendere in guerra, profughi ebrei cercano terrorizzati una nazione amica che li accolga. ★ **Drammatico**
Critica ●●
Pubblico ○○○○
Orario 15 - 17,30 20 - 22,30
Ingresso L. 2000

ARCO-INC
c. Fr Oddone 31
Tel. 484.621
Stop a Greenwich village, di Paul Mazursky, con Lenny Baker, Shelley Winters, Ellen Greene, Christopher Walker (Usa - Colori) — Incursione ironica e sentimentale nel mondo artistico della New York del 1953. Vicenda assai spassosa, vietata ai minori di anni 14. ★ **Commedia**
Critica ●●●
Pubblico ○○○
Orario 15 - 17,45 20 - 22,15
Ingresso L. 1500

ARISTON
v. Lagrange 21
Tel. 546.147
Che bella se incontri gli «Orsi», di Michael Richie, con Walter Matthau, Tatum O'Neal (Usa - Colori) — Gli «orsi» è il nome di una squadretta di baseball di cui fanno parte una sfrontata ragazzina e uno scalcinato e simpatico allenatore. Non vietato. ★ **Commedia**
OGGI LA PRIMA
Orario 14,40 - 16,30 18,30 - 20,30 - 22,30
Ingresso L. 2000

ARLECCHINO
c. Sommeiller 22
Tel. 587.190
Suspiria di Dario Argento, con Jessica Harper, Stefania Casini, Joan Bennet, Miguel Bosè, Alida Valli (Italia - Colori) — Delitti a serie in scuola di danze tedesca dove il motto è «Tremate, tremate, le streghe sono tornate!». Vietato minori anni 14. ★ **Giallo**
Critica ●●
Pubblico ○○○○○
Orario 14,30 - 16,30 18,30 - 20,30 - 22,30
Ingresso L. 2000

ASTOR
v. Vitti 8
Tel. 519.516
Dersu Uzala di Akhira Kurosawa; con Iurij Solomin, Maksim Munzuk (Urss-Giappone - Colori) — Nei primi anni del secolo un cacciatore nomade e un capitano zarista, si incontrano nella sconfinata Siberia e stringono amicizia, superando insieme pericoli d'ogni genere. Non vietato. ★ **Drammatico**
■ Segnalato dalla critica. ● Premio Oscar 1976.
Critica ●●●●
Pubblico ○○○○
Orario 14,30 - 17,20 19,50 - 22,20
Ingresso L. 2000

AUGUSTUS
p. C.L.N. 248
Tel. 530.714
Passi di morte perduti nel buio, di Maurizio Pradeaux, con Leonard Mann, Robert Webber, Vera Krouska, Barbara Seidel (Italia - Colori) — I passi felpati dell'assassino si aggirano in cerca di gente da ammazzare spargendo il terrore fra le possibili vittime. Vietato minori anni 18. ★ **Giallo**
Critica ●
Pubblico ○○○
Orario 14,40 - 16,30 18,30 - 20,30 - 22,30
Ingresso L. 2000

CAPITOL
v. San Dalmazzo 24
Tel. 540.605
I padroni della città, di Fernando Di Leo, con Jack Palance, Al Cliver, Harry Baer, Gisela Hahn (Italia - Colori) — Lotta per la preminenza in città fra due bande organizzate e violente, capeggiate da uomini decisi e dal mitra facile. Vietato minori anni 14. ★ **Drammatico**
Critica ●●
Pubblico ○○○○
Orario 14,40 - 16,30 18,30 - 20,30 - 22,30
Ingresso L. 2000

CENTRALE d'Essai
v. Carlo Alberto 27
Tel. 540.110
Il flauto magico, di Ingmar Bergman, con Josef Köstlinger, Irma Urrila, H. Hagegard (Svezia - Colori) — L'immortale capolavoro di W. A. Mozart portato sullo schermo in un film 'non una statica cine-opera' diretto dal geniale maestro scandinavo della regia e fotografato da Sven Nykvist. ★ **Musicale**
Critica ●●●●●
Pubblico ○○○○○
Orario 10,15 - 15 17,30 - 20 - 22,30
Ingresso L. 1500

CORSO
c. Vittorio Eman 50
Tel. 510.702
La battaglia di Midway, di Jack Smight, con Charlton Heston Henry Fonda, James Coburn, Toshiro Mifune, Robert Mitchum (Usa - Colori) — La colossale battaglia vinta da gli americani su giapponesi, resa grandiosamente con gli effetti «Sensurround» per lo schermo. Non vietato. ★ **Guerra nel Pacifico**
Critica ●●
Pubblico ○○○○○
Orario 14,45 - 17,20 19,45 - 22,20
Ingresso L. 2000

CRISTALLO
v. Goito 5
Tel. 650.71.00
Corvo rosso, non avrai il mio scalpo, di Sydney Pollack, con Robert Redford, Will Geer, Delle Bolton (Usa - Colori) — Tranquillo cacciatore si trasforma in persecutore di indiani dopo che questi hanno massacrato la sua famiglia. Non vietato. ★ **Western**
RIEDIZIONE
Orario 14,30 - 16,30 18,30 - 20,25 - 22,30
Ingresso L. 2000

DORIA
v. Gramsci 9
Tel. 542.422
Il re dei giardini di Marvin, di Bob Rafelson, con Jack Nicholson, Bruce Dern, Ellen Burstyn (Usa - Colori) — Analisi della società odierna dove il ritmo frenetico della vita inserisce in tutti una certa vena di pazzia. Non vietato. ★ **Commedia drammatica**
Critica ●●●
Pubblico ○○○○
Orario 14,40 - 16,30 18,30 - 20,30 - 22,30
Ingresso L. 2000

GIOIELLO
v. C. Colombo 31
Tel. 500.760
Salò o le 120 giornate di Sodoma, di Pier Paolo Pasolini, con P. Bonacelli, G. Cataldo, Sonia Saviange, Hélène Surgère (Italia - Colori) — Perversa vicenda ideata dal Marchese de Sade, trasferita in una villa sul Garda nei giorni neri della repubblica fascista. V. 18. ★ **Grottesco dramm.**
■ Segnalato dalla Critica cinematografica italiana.
Critica ●●
Pubblico ○○○○○
Orario 14,30 - 16,30 18,30 - 20,30 - 22,30
Ingresso L. 2000

IDEAL
c. Boccaria 4
Tel. 541.525
L'altra metà del cielo di Franco Rossi, con Adriano Celentano, Monica Vitti, Mario Carotenuto (Italia - Colori) — Le virtù di don Vincenzo vengono messe duramente alla prova da una bella, procace e tentatrice siciliana. Non vietato. ★ **Commedia**
Critica ●●
Pubblico ○○○○○
Orario 14,30 - 16,20 18,20 - 20,20 - 22,30
Ingresso L. 2000

LUX
Gall. S. Federico
Tel. 541.285
Nevada Smith, di Henry Hathaway, con Steve McQueen, Karl Malden, Suzanne Pleshette (Usa - Colori) — Mezzo sangue vive isolato sia dai bianchi che dagli indiani e unisce in sè le caratteristiche positive e negative delle due razze. Non vietato. ★ **Western**
RIEDIZIONE (1966)
Orario 14,40 - 16,30 18,30 - 20,30 - 22,30
Ingresso L. 2000

METROPOL
v. Pr. Tommaso 6
Tel. 650.5470
Esperienze erotiche di una ragazza di campagna, di Michael Thomas, con Nadine Derangot, Monique Rhoden, Helga Blost, Ursula Curtis, Michael Thomas (Germania occid. - Colori) — Audace vicenda proposta nella verità d'una rappresentazione spregiudicata, vietata ai minori di anni 18. ★ **Commedia sexy**
PRIMA VISIONE
non recensita
Orario non comunicato
Ingresso L. 1500

NAZIONALE
v. Pomba 7
Tel. 518.850
Salò o le 120 giornate di Sodoma, di Pier Paolo Pasolini, con P. Bonacelli, G. Cataldo, Sonia Saviange, Hélène Surgère (Italia - Colori) — Perversa vicenda ideata dal Marchese de Sade, trasferita in una villa sul Garda nei giorni neri della repubblica fascista, V. 18. ★ **Grottesco dramm.**
■ Segnalato dalla Critica cinematografica italiana.
Critica ●●
Pubblico ○○○○○
Orario 14,30 - 16,20 18,20 - 20,20 - 22,30
Ingresso L. 2000

OLIMPIA
v. Arsenale 31
Tel. 532.448
La pantera rosa sfida l'ispettore Clouseau, di Blake Edwards, con Peter Sellers, Herbert Lom, Colin Blakeley, Lesley-Anne Down (Usa - Colori) — Clouseau, alle prese con il suo impazzito superiore Dreyfus, ha la meglio sul megalomane avversario in una farsa poliziesca in cui si canzona anche «007». ★ **Poliziesco comico**
Critica ●●
Pubblico ○○○○○
Orario 14,30 - 16,30 18,30 - 20,30 - 22,30
Ingresso L. 2000

REPOSI
v. XX Settembre 15
tel. 531.400
Tentacoli, di Oliver Hellman, con John Huston, Shelley Winters, Bo Hopkins, Henry Fonda (Usa - Colori) — Una gigantesca piovra silenziosa e infuriata emerge dal profondo dell'Oceano Pacifico per seminare panico e morte sulla costa californiana nel pieno della stagione balneare. Non vietato. ★ **Drammatico**
Critica ●
Pubblico ○○○○○
Orario 14,30 - 16,30 18,30 - 20,30 - 22,30
Ingresso L. 2000

ROMANO
Galleria Subalpina
Tel. 510.143
Il maratoneta, di Walerian Borowczyk, con Sylvia Kristel, Joe Dallesandro (Francia - Colori) — Uomo disperato per una terribile notizia, cerca di autodistruggersi e stordirsi in bar malfamati e in equivoche case d'appuntamento, prima di affrontare la realtà. Vietato minori anni 18. ★ **Drammatico**
Critica ●●●
Pubblico ○○○○
Orario 14,30 - 16,30 18,30 - 20,30 - 22,30
Ingresso L. 2000

STUDIO RITZ
v. Acqui 2
Tel. 830.521
Complesso di colpa, di Brian De Palma, con Cliff Robertson, Geneviève Bujold, John Lithgow (Usa - Panavision a colori) — Da Firenze al profondo Sud degli Stati Uniti d'America si ripercuotono le drammatiche conseguenze di un duplice lontano rapimento di due persone. Non vietato. Ultimi giorni. ★ **Drammatico**
Critica ●●●
Pubblico ○○○○
Orario 16,30 - 18,30 20,30 - 22,30
Ingresso L. 1500

TORINO
v. Bucchi 6
Tel. 530.353
Ultimo mondo cannibale, di Ruggero Deodato con Massimo Foschi (Italia - Colori) — Viaggio attraverso le tribù di cannibali ancora esistenti, dove si avverano torture inimmaginabili, violenze di ogni genere. Vietato minori anni 18. ★ **Documentario**
Critica ●
Pubblico ○○○○
Orario 14,30 - 16,30 18,30 - 20,30 - 22,30
Ingresso L. 2000

VITTORIA
v. Roma 336
Tel. 511.789
La presidentessa, di Luciano Salce, con Mariangela Melato, Johnny Dorelli, Gianrico Tedeschi, Vittorio Caprioli (Italia - Colori) — Bella ma si fa sfacciatamente moglie di presidente di tribunale e compie una «escalation» che la porta all'intimità col presidente del Consiglio. Dalla «pochade» di Hennequin e Veber. ★ **Commedia**
Critica ●●
Pubblico ○○○○
Orario 14,40 - 16,40 18,40 - 20,40 - 22,40
Ingresso L. 2000

proseguimenti prime visioni

ALEXANDRA
v. Sacchi 18
Tel. 511.293
Il ginecologo della mutua, di Joe D'Amato, con Rebro Montagnani, Isabella Biagini, Loretta Persichetti, Aldo Fabrizi (Italia - Colori) — Ginecologo mutualista per pareggiare il poco guadagno ricavato dalla visita, si prende, il fuorbacchione, adeguati e privilegiati compensi in natura. Vietato minori anni 18. ★ **Commedia**
Critica ●
Pubblico ○○○○
Orario 14 - 15,35 - 17,15 19,05 - 20,50 - 22,45
Ingresso L. 1000

ASTRA
V. R. Pilo 6
Tel. 753.397
Quelle strane occasioni, di Anonimo, Luigi Comencini, Luigi Magni, con Stefania Sandrelli, Nino Manfredi, Paolo Villaggio, Alberto Sordi (Italia - Colori) — Tre episodi di cui uno ha per interprete un cardinale rimasto chiuso in ascensore con una provocante ragazza. Vietato minori anni 18. ★ **Commedia in tre episodi**
Critica ●●
Pubblico ○○○○
Orario 20 - 22,30
Ingresso L. 1000

COLOSSEO
v. Med. Cristina 73
Tel. 651.034
Cielo di piombo ispettore Callaghan, di James Fargo, con Clint Eastwood, Harry Guardino, Bradford Dillman (Usa - Colori) — L'ispettore Callaghan e la sua «44 Magnum» sono nuovamente sullo schermo per sgominare con l'abituale coraggio i criminali più pericolosi. Vietato minori anni 18. ★ **Poliziesco**
Critica ●●
Pubblico ○○○○
Orario 16,30 - 18,30 20,30 - 22,30
Ingresso L. 1000

FORTINO
v. Cigna 47
Tel. 486.560
Diamante Lobo, di Frank Kramer con Lee Van Cleef, Jack Palance, Richard Boone (Italia-Usa - Colori) — Banditi rapiscono un ragazzo muto dopo aver ucciso un prete, ma il fratello di questo salverà il ragazzo sgominando la banda. Non vietato. ★ **Western**
Critica ●
Pubblico ○○○○
Orario 18,30 20,30 - 22,30
Ingresso L. 1000

LA PERLA
c. De Gasperi 36
Tel. 584.791
Gli ultimi fuochi, di Elia Kazan, con Robert De Niro, Tony Curtis, Jeanne Moreau, Jack Nicholson, Robert Mitchum e Ingrid Boulting (Usa - Colori) — Dall'omonimo romanzo incompiuto e pubblicato postumo di F. Scott Fitzgerald, una vicenda hollywoodiana basata sulla figura d'un giovane produttore di film. Vietato minori anni 14. ★ **Drammatico**
Critica ●●●
Pubblico ○○○○
Orario 15,05 - 17,30 19,55 - 22,20
Ingresso L. 1500

MAFFEI
v. Pr. Tommaso 5
Tel. 683.354
Disposta a tutto, di Giorgio Stegani, con Eleonora Giorgi, Bekim Fehmiu (Italia - Colori) — Le crisi, le passioni che sorgono in una coppia, i sentimenti e le situazioni che conducono la donna ad accettare tutto per amore del proprio uomo. Vietato minori anni 18. ★ **Commedia**
Critica ●
Pubblico ○○○
Orario 14,30 - 16,30 18,30 - 20,30 - 22,30
Ingresso L. 2000

MASSIMO
v. Montebello 8
Tel. 876.061
Cielo di piombo ispettore Callaghan, di James Fargo, con Clint Eastwood, Harry Guardino, Bradford Dillman (Usa - Colori) — L'ispettore Callaghan e la sua «44 Magnum» sono nuovamente sullo schermo per sgominare con l'abituale coraggio i criminali più pericolosi. Vietato minori anni 18. ★ **Poliziesco**
Critica ●●
Pubblico ○○○○
Orario 14,30 - 16,30 18,30 - 20,30 - 22,30
Ingresso L. 1000

MASSAUA
p. Massaua 9
tel. 737.803
Cielo di piombo ispettore Callaghan, di James Fargo, con Clint Eastwood, Harry Guardino, Bradford Dillman (Usa - Colori) — L'ispettore Callaghan e la sua «44 Magnum» sono nuovamente sullo schermo per sgominare con l'abituale coraggio i criminali più pericolosi. Vietato minori anni 18. ★ **Poliziesco**
Critica ●●
Pubblico ○○○○
Orario 16,30 - 18,30 20,30 - 22,30
Ingresso L. 1000

ORFEO
p. Carlina
Tel. 518.114
Histoire d'O, di Just Jaeckin, con Corinne Clery, Udo Kier, Anthony Steel, Jean Gaven (Usa - Colori) — Ragazza alla ricerca dell'amore più sublime, si sottopone a qualsiasi tipo di violenza, dall'annientamento completo della propria persona alla fustigazione. Vietato minori anni 18. ★ **Commedia erotica**
Critica ●●
Pubblico ○○○○○
Orario 15 - 16,30 - 18 19,30 - 21 - 22,30
Ingresso L. 1000

PUNTODUE Cinema d'Essai
v. Garibaldi 30
Tel. 545.245
L'Agnese va a morire, di Giuliano Montaldo, con Ingrid Thulin, Stefano Satta Flores, Michele Placido, Eleonora Giorgi (Italia - Colori) — Dal romanzo di Renata Viganò la vicenda eroica d'una contadina che combatte insieme con gli uomini la dura lotta di liberazione. ★ **Drammatico**
Critica ●●●
Pubblico ○○○○
Orario 15,30 - 17,45 20 — - 22,30
Ingresso L. 1000

seconde e altre visioni a Torino

A.B.C.
c. Brescia 28
Tel. 850.403
Cassandra Crossing, S. Loren, B. Lancaster. Non vietato. ★ **Avventuroso**

ACADEMIA CINESTUDIO
v. Oropa 3
Tel. 882.457
Tutti gli uomini del Presidente, R. Redford, D. Hoffman. ★ **Drammatico**

ACAPULCO
v. Donizetti 6
p. Nizza
Tel. 651.264
Police Phyton 357, Yves Montand, S. Signoret, S. Sandrelli. Vist. 14. Or.: 16; 18,05; 20,10; 22,30 ★ **Poliziesco**

CONTINENTAL
via Nizza 348
Tel. 697.068
Le departure della sezione speciale SS. Vietato 18. ★ **Drammatico**

EDERA
v. Madonna di Campagna 1
Donna... cosa si fa per te, R. Montagnani. Vietato 18. ★ **Commedia**

ERBA
c. Moncalieri 241
Tel. 690.467
Per ragazzi: I piccoli eroi di Kanzoo, colori. Or. 14,15 - 15,50 - 17,30. ★ **Avventuroso**

FARO
v. Po 30
Tel. 852.214
Il cadavere del mio nemico, J. P. Belmondo, techn. Vietato 14. Or. 15,20 - 17,45 - 20 - 22,20. ★ **Drammatico**

FIAMMA
c. Trapani 57
Tel. 372.057
Il cadavere del mio nemico, J. P. Belmondo, techn. Vietato 14. ★ **Drammatico**

HOLLYWOOD
c. R. Margh. 106
Tel. 851.904
Gli scippatori, Massimo Ranieri, E. Giorgi. Vietato 18. ★ **Drammatico**

PIEMONTE
v. Nizza 32
Tel. 652.758
Italia a mano armata, M. Merli, J. Saxon. Col. Vist. 14. ★ **Drammatico**

PRINCIPE
v. P. d'Acaja 45
Tel. 760.951
Cassandra Crossing, B. Lancaster, S. Loren. Non vist. ★ **Avventuroso**

STATUTO
v. Cibrario 16
Tel. 487.051
Lettere a Emmanuelle, Frey. Vist. 18. Or.: 15; 16,45; 18,45; 20,30; 22,30. (Ingr. 600). ★ **Drammatico-sexy**

ZONA CENTRO

CRAVESANA *
v. Avogadro 3
Tel. 530.493
La strana coppia, J. Lemmon, W. Matthau. ★ **Commedia**

CAB. VOLTAIRE
v. Cavour 7
Tel. 516.046
Ciclo cinema contro la censura dalle 22,30: **Dehors Dedans**, di Alain Fleischer. Ingresso riservato ai soci. ★ **Drammatico**

GIOBERTI
v. Gioberti 7
Tel. 515.403
Bianco, giallo, nero. ★ **Commedia**

MILANO
v. Milano 8
Tel. 530.755
Zorro il cavaliere della vendetta. ★ **Avventuroso**
La sorella di Bruce Lee. ★ **Lotta orientale**

MOVIE CLUB
v. Giusti 8
Tel. 544.077
Duello nell'Atlantico, di Dick Powell, con R. Mitchum, C. Jurgens. Ore 20,45 - 22,30. ★ **Guerra**

MOVIE RAGAZZI
Uomini e lupi, di Giuseppe De Santis. Ore 15. ★ **Avventuroso**

PO
v. Po 21
Tel. 510.496
Los Angeles 5° distretto polizia, William Holden. ★ **Poliziesco**

REGINA
c. R. Margherita 123
Tel. 530.885
Gli amici di Nick Hezard, Luc Merenda. Non vietato. ★ **Avventuroso**

VITT. VENETO
p. V. Veneto 5
t. 871.642
Bruce Lee la sua vita la sua leggenda. Non vietato. ★ **Lotta orientale**

CROCETTA - S. RITA - MIRAFIORI

ADRIANO
v. Sacchi 65
Tel. 587.715
Una Magnum speciale per Tony Saitta, Vist. 14. ★ **Poliziesco**

GIARDINO
v. Monferrato 62
Tel. 326.873
Il racket dei violenti, S. Boucher. Non vist. (Ingr. 500). ★ **Drammatico**

MIRAFIORI
c. Cosenza 68
Tel. 390.867
Il Corsaro Nero, B. Spencer, T. Hill. Non vist. ★ **Avventuroso**

S. RITA *
v. Ventimiglia 26
Tel. 329.056
Sandokan 2ª parte, Kabir Bedi, Carole André. ★ **Avventuroso**

SMERALDO
v. Tunisi 92
Tel. 390.711
Bruciati da cocente passione, C. Spaak. Vietato 14. (Ingr. 600). ★ **Commedia**

VINZAGLIO
c. D. Abruzzi 102
Tel. 596.125
Ai piaceri di rivederla, di Marco Leto con U. Tognazzi, F. Fabian, J. Dutronc. Torino. Vist. 18. Or.: 20,30; 22,30. ★ **Commedia**

ZONA S. PAOLO

AMERICA
v. Fréjus 27
Tel. 446.764
Buffalo Bill e gli indiani, P. Newman. ★ **Avventuroso**

ARALDO *
v. Chiomonte 3
Tel. 389.409
007 missione Goldfinger, Sean Connery. ★ **Avventuroso**

ELISEO
v. Monginevro 42
Tel. 335.815
Gli scippatori, J. Dallesandro, M. Ranieri. Vist. 18. ★ **Drammatico**

SAN PAOLO
v. Cosenz 80
Tel. 372.637
Cassandra Crossing, S. Loren, B. Lancaster. Non vietato. ★ **Avventuroso**

ZONA FRANCIA

BERNINI
c. Tassoni 3
Tel. 773.843
Il gatto mammone, Vist. 14. ★ **Commedia**

ELIOS
v. Val Lagarina 40
Tel. 798.146
La pattuglia dei doberman al servizio della legge. ★ **Poliziesco**

ESEDRA *
v. Bagetti 30
Tel. 740.815
Il piccolo grande uomo, Dustin Hoffman. ★ **Western**

ODEON
v. Venaria 8
Tel. 772.362
Taxi driver, Robert De Niro, Jodie Foster. Vist. 14 (Ingr. 500). ★ **Drammatico**

STAR
v. Damiadossola 48
Tel. 772.990
Ore 15 e 16,30 spettacolo per ragazzi: **L'allegra brigata di Tom e Jerry.** ★ **Disegno anim.** Ore 20: **Gli scippatori**, Vist. 18. ★ **Drammatico**

ZETA D'ESSAI
v. Cibrario 88
Tel. 772.907
Novecento atto II, di B. Bertolucci con R. De Niro, G. Depardieu, D. Sanda. Colori. Vist. 14. Or.: 19; 22. ★ **Drammatico**

ZONA MADONNA CAMPAGNA - LUCENTO

ALBA
c. Grosseto
ang. v. Stradella
La modella. Techn. V. 18. ★ **Sexy**

AMBRA
v. Ch. d. Saluzzo 77
Tel. 297.197
Invito a cena con delitto, A. Guinness, P. Sellers, D. Niven. ★ **Commedia**

APOLLO
largo Giachino 91
Tel. 215.685
Signore e signori buonanotte, V. Gassman, N. Manfredi, tecnicolor. Non vietato. ★ **Commedia a episodi**

JOLLY
v. Verolengo 130
Tel. 290.161
Brutti sporchi e cattivi, Nino Manfredi. Vist. 14. (Ingr. 500) ★ **Commedia drammatica**

LUCE *
strada Lucento 3
Tel. 731.615
L'isola sul tetto del mondo ★ **Avventuroso**

LUINI *
v. Luini 90
Tel. 290.339
Mark il poliziotto spara per primo. ★ **Poliziesco**
Zorro e i 3 moschettieri. ★ **Avventuroso**

LUTRARIO
v. Stradella 10
Tel. 280.742
L'Agnese va a morire, Ingrid Thulin. Non vietato. ★ **Drammatico**

MASSAIA*
v. C. Massaia 102
Tel. 257.881
Soldato blu. ★ **Western**

MURIALDO
Sansone e Dalila, Victor Mature, Hedy Lamarr. ★ **Colosso storico**

ORIONE
v.le Mughetti 18
La donna della domenica, M. Mastroianni, J. L. Trintignant. ★ **Giallo**

SANSOVINO
Invincibili guerrieri ★ **Avventuroso**
Mostro invincibile ★ **Fantascienza**

SPLENDOR
v. Bibiana 109
Tel. 296.356
Per ragazzi (14,30 - 16,15 - 18): **La meravigliosa stupenda favola di Biancaneve**, Serali ore 20 - 22,30: **L'ultima follia di Mel Brooks**; M. Feldman. Non vist. ★ **Comico**

ZONA S. DONATO

DIANA
c. Reg. Margh. 220
Il padrone e l'operaio, R. Pozzetto. Non vietato. ★ **Commedia**

ROMA - INC.
v. S. Donato 40 bis
Tel. 487.765
Rassegna nazionale della fantascienza: **Quarantena** e **I vampiri dello spazio.** ★ **Fantascienza**

UMBRIA *
v. Ascoli 30
t. 485.912
Tarzan e i segreti della giungla ★ **Avventuroso**
Una raffica di piombo ★ **Drammatico**

VALDOCCO *
v. Salerno 12
Tel. 484.117
Giordano Bruno, Gian Maria Volonté. Ap. 16. ★ **Storico-drammatico**

ZONA MILANO - REGIO PARCO

ADUA
c. G. Cesare 67
Tel. 273.276
Il prigioniero di Zenda, Granger. Non vietato. (Ingr. 500). ★ **Drammatico**

ARS
c. R. Parco 142
Tel. 203.588
Yupal Du, di A. Celentano, con A. Celentano, C. Mori. ★ **Commedia drammatica**

FALCHERA
v. Tanaro 30
Tel. 262.16.65
Arrivavano sempre al tramonto, li chiamavano i Quattro dell'Ave Maria. ★ **Avventuroso**

LANTERI *
c. G. Cesare 80
Tel. 284.134
Mary Poppins, Prod. Walt Disney. ★ **Commedia**

MAIOR
largo G. Cesare 105
Tel. 287.376
Spogliamoci così senza pudor, Borelli. Vietato 14. ★ **Commedia**

MONTEROSA *
v. Paisiello 37
Tel. 21.451
Una donna chiamata moglie, di I. Troell, con G. Hackman, L. Ullman. ★ **Commedia dramm.**

ORIENTE
v. D. Chiesa 36
Tel. 241.663
Paperino e C. nel Far West ★ **Disegno animato**

PALERMO Studio 3
c. Palermo 118
Tel. 273.050
Il maratoneta, D. Hoffman, L. Olivier. Vietato 18. ★ **Drammatico**

SEMPIONE
c. Vercelli 144
Tel. 280.332
Brutti sporchi e cattivi, Nino Manfredi. Vist. 14. (Ingr. 500). ★ **Commedia drammatica**

SOCIALE
v. Courmayeur 2
Tel. 850.608
Cheyenne, Erickson. Non vietato. (Ingr. 600). ★ **Western**

ZENIT
v. Corelli 1.
Tel. 297.697
Per un pugno di dollari, Clint Eastwood. Non vist. (Ingr. 500) ★ **Western**

ZONA VANCHIGLIA - BORGO PO

ARIZONA
c. Belgio 55
Tel. 874.171
La lunga notte di Entebbe, H. Berger, K. Douglas, B. Lancaster. ★ **Avventuroso**

ARTISTI d'Essai
v. G. di Barolo 24
Tel. 831.374
Agente Newman, George Peppard, Vist. 14. ★ **Poliziesco**

ERIDANO d'Essai
c. Cassie 106
Tel. 832.086
Mr. Klein, di Joseph Losey, con Alain Delon. ★ **Drammatico**
■ Segnalato dalla critica.

ZONA NIZZA - LINGOTTO

CABIRIA
P. Bengasi
Tel. 660.555
Novecento atto II, di B. Bertolucci. Vietato 14. ★ **Drammatico**

CUORE *
v. Nizza 56
Tel. 667.668
Bluff storia di truffe e di imbrogli, A. Celentano, A. Quinn, techn. Ap. 16. ★ **Commedia**

ITALIA
v. Nizza 138
Tel. 694.025
Gli scippatori, Joe Dallesandro, Ranieri. Vist. 18. ★ **Drammatico**

CINEOCCHIO
v. Valenza 46
Il settimo sigillo, di I. Bergman 20,30 - 22,30. ★ **Drammatico**

NIZZA *
v. Biglieri 5
Tel. 697.079
Macisto nella Valle dei Re ★ **Avventuroso**

S. LUIGI *
v. Ormea 4
Tel. 682.471
Le quattro piume ★ **Avventuroso**

SPEZIA
v. Nizza 170
Tel. 693.617
Ercole contro Moloch, Non Vist. ★ **Mitologico**

* Cinema a carattere parrocchiale